

ALL IN TRAVEL CO.,LTD

บริษัท ออล อิน ทราเวล จำกัด

543 ถนนวงศ์สว่าง แขวงบางซื่อ เขตบางซื่อ กรุงเทพมหานคร 10800 ประเทศไทย

543 Wongsawang Rd , Bang Sue , Bangkok 10800 Thailand

- TEL : 02-653-0635-9
- LINE : @ALLINTRAVEL
- FACEBOOK : ALL IN TRAVEL
- E-MAIL : ALLINTRAVEL@HOTMAIL.COM
- WWW.ALLINTRAVELGROUP.COM

DISCOVERY AUSTRALIA-NEW ZEALAND

9 Days 7 Nights



กำหนดการเดินทาง : 08 - 16 สิงหาคม 2567



ALL IN TRAVEL CO.,LTD

บริษัท ออล อิน ทราเวล จำกัด

543 ถนนวงศ์สว่าง แขวงบางซื่อ เขตบางซื่อ กรุงเทพมหานคร 10800 ประเทศไทย

543 Wongsawang Rd , Bang Sue , Bangkok 10800 Thailand

• TEL : 02-653-0635-9

• LINE : @ALLINTRAVEL

• FACEBOOK : ALL IN TRAVEL

• E-MAIL : ALLINTRAVEL@HOTMAIL.COM

• WWW.ALLINTRAVELGROUP.COM

จุดเด่นของการเดินทางเพื่อการท่องเที่ยวและพักผ่อนที่แสนสะดวกสบายของท่าน

1. เดินทางโดยรถโค้ชระดับดีที่จัดเตรียมเอาไว้ระดับดีตลอดการเดินทาง
2. อิมมอร์ทัลกับอาหารระดับดีที่ได้เลือกสรรจัดไว้ในรายการ
3. พักโรงแรมระดับดีตลอดการเดินทาง
4. ชมนั่งรถไฟสาย TRANZALPINE หนึ่งในทงเส้นทางรถไฟที่ได้ชื่อว่าสวยที่สุดในโลก
5. ชมธารน้ำแข็งฟ็อกกลาเซีย (UNSEEN)
6. ชมทะเลสาบวานากาหนึ่งในทะเลสาบที่ได้ชื่อว่าสวยที่สุดในนิวซีแลนด์
7. นั่งรถไฟจักรไอน้ำโบราณ (UNSEEN)
8. ชมสวนสัตว์พื้นเมือง MARU KOALA & ANIMAL PARK
9. ชมนกเพนกวิน ณ PHILLIP ISLAND NATURE PARK
10. ซื้อปั้งสุดเพลีน ณ ถนนคอลลินส์
11. ดูแลเอาใจใส่ตลอดการเดินทาง โดย บริษัท ออล อิน ทราเวล ซึ่งได้มาตรฐาน Safety & Health Administration (SHA)
12. บริการ Sim Card , The Miracle Lounge

รายละเอียดสายการบิน

วันเดินทาง	สายการบิน	เที่ยวบินที่	เส้นทาง	ระยะเวลาเดินทาง	เวลา
8 ส.ค.67	QANTUS	QF024	BKK - SYD	9 ชั่วโมง 15 นาที	18.10 - 06.25+1
9 ส.ค.67	QANTUS	QF137	SYD - CHC	3 ชั่วโมง 05 นาที	07.50 - 12.55
12 ส.ค.67	JETSTAR	JQ220	ZQN - MEL	3 ชั่วโมง 25 นาที	20.35 - 22.00
16 ส.ค.67	QANTUS	QF402	MEL - SYD	1 ชั่วโมง 25 นาที	06.00 - 07.25
16 ส.ค.67	QANTUS	QF023	SYD - BKK	9 ชั่วโมง 50 นาที	09.50 - 16.40

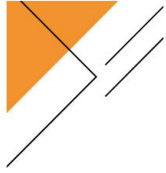

ALL IN TRAVEL CO.,LTD

บริษัท ออล อิน ทราเวล จำกัด

543 ถนนวงศ์สว่าง แขวงบางซื่อ เขตบางซื่อ กรุงเทพมหานคร 10800 ประเทศไทย

543 Wongsawang Rd , Bang Sue , Bangkok 10800 Thailand

• TEL : 02-653-0635-9

• LINE : @ALLINTRAVEL

• FACEBOOK : ALL IN TRAVEL

• E-MAIL : ALLINTRAVEL@HOTMAIL.COM

• WWW.ALLINTRAVELGROUP.COM

กำหนดการเดินทาง

วันที่	รายการ	อาหาร	ที่พัก
8 ส.ค. 67	กรุงเทพฯ (สนามบินสุวรรณภูมิ) – นครซิดนีย์ (ออสเตรเลีย)		
9 ส.ค. 67	นครซิดนีย์ (ออสเตรเลีย) – แวะเปลี่ยนเที่ยวบิน – ทำอากาศยานนานาชาติโครสต์เชิร์ช (นิวซีแลนด์) – เมืองโครสต์เชิร์ช – โรงแรมที่พัก	เช้า: บนเครื่อง กลางวัน: บนเครื่อง ค่ำ: ✓	คืนที่ 1 โครสต์เชิร์ช
10 ส.ค. 67	เมืองโครสต์เชิร์ช – รถไฟทรานซ์อัลไพน์ – โอทิตกะ – ฟรานซ์ โจเซฟ – โรงแรมที่พัก	เช้า: ABF กลางวัน: ✓ ค่ำ: ✓	คืนที่ 2 ฟรานซ์ โจเซฟ
11 ส.ค. 67	ฟรานซ์ โจเซฟ – ฟ็อกซ์ กลาเซียร์ – เมืองฮาส – ทะเลสาบวานากา – ครีนทาวน์ – โรงแรมที่พัก	เช้า: ABF กลางวัน: ✓ ค่ำ: ✓	คืนที่ 3 ครีนทาวน์
12 ส.ค. 67	เมืองครีนทาวน์ – หุบเขาภิภัสตัน – ไร่ไวน์ภิภัสตัน – QUEENSTOWN MALL – ทำอากาศยานครีนทาวน์ (นิวซีแลนด์) – ทำอากาศยานเมลเบิร์น (ออสเตรเลีย) – เมลเบิร์น – โรงแรมที่พัก	เช้า: ABF กลางวัน: ✓ ค่ำ: ✓	คืนที่ 4 เมลเบิร์น
13 ส.ค. 67	เมลเบิร์น (ออสเตรเลีย) – ย่านดันทิงองส์ – นั่งรถไฟจักรไอน้ำโบราณ – สวนสัตว์พื้นเมือง MARU KOALA & ANIMAL PARK – PHILLIPS ISLAND NATURE PARK – โรงแรมที่พัก	เช้า: ABF กลางวัน: ✓ ค่ำ: ✓	คืนที่ 5 เมลเบิร์น
14 ส.ค. 67	เมลเบิร์น (ออสเตรเลีย) – เกรทโอเชียนไรด์ – APOLLO BAY - พอร์ตแคมเบลล์ – ปรากฏการณ์ธรรมชาติของหิน – เมืองจิลอง - เมลเบิร์น - โรงแรมที่พัก	เช้า: ABF กลางวัน: ✓ ค่ำ: ✓	คืนที่ 6 เมลเบิร์น
15 ส.ค. 67	เมลเบิร์น – ตลาดนัดควีนส์วิกตอเรีย – โบสถ์เซนต์แพทริก – เฟดเดอร์ซัน สแควร์ – ย่านด็อกแลนด์ – ย่านซิปป์ิงบนถนนเบิร์ก – ย่านถนนคอลลินส์ – โรงแรมที่พัก	เช้า: ABF กลางวัน: ✓ ค่ำ: ✓	คืนที่ 7 เมลเบิร์น
16 ส.ค. 67	เมลเบิร์น – ทำอากาศยานเมลเบิร์น (ออสเตรเลีย) – ทำอากาศยานนานาชาติคิงส์ฟอร์ดสมิธ (ออสเตรเลีย) – แวะเปลี่ยนเที่ยวบิน - สนามบินสุวรรณภูมิ (กรุงเทพฯ)	เช้า: ABF กลางวัน: บนเครื่อง	



ALL IN TRAVEL CO.,LTD

บริษัท ออล อิน ทราเวล จำกัด

543 ถนนวงศ์สว่าง แขวงบางซื่อ เขตบางซื่อ กรุงเทพมหานคร 10800 ประเทศไทย

543 Wongsawang Rd , Bang Sue , Bangkok 10800 Thailand

• TEL : 02-653-0635-9

• LINE : @ALLINTRAVEL

• FACEBOOK : ALL IN TRAVEL

• E-MAIL : ALLINTRAVEL@HOTMAIL.COM

• WWW.ALLINTRAVELGROUP.COM

8 สิงหาคม 2567 (1) กรุงเทพฯ (สนามบินสุวรรณภูมิ) – นครซิดนีย์ (ออสเตรเลีย)

- 15.00 น. คณะพร้อมกัน ณ สนามบินสุวรรณภูมิ ชั้น 4 ผู้โดยสารขาออกระหว่างประเทศ ประตูทางเข้า 6 ROW N เคาน์เตอร์สายการบินแคนดัส แอร์เวย์ (QF) โดยมีเจ้าหน้าที่ บริษัทออลอินทราเวลจำกัด คอยให้การต้อนรับอำนวยความสะดวกในการเช็คอินและโหลดกระเป๋าสัมภาระ
- 18.10 น. ออกเดินทางสู่ นครซิดนีย์ โดยสายการบินแคนดัส แอร์เวย์ (QF) เที่ยวบินที่ QF024 เพื่อแวะเปลี่ยนเที่ยวบินสู่ ประเทศนิวซีแลนด์ (ใช้เวลาบิน 15 ชั่วโมง 40 นาที / บริการอาหารและเครื่องดื่มบนเครื่อง)

9 สิงหาคม 2567 (2) นครซิดนีย์ (ออสเตรเลีย) – แวะเปลี่ยนเที่ยวบิน – ท่าอากาศยานนานาชาติไครสต์เชิร์ช (นิวซีแลนด์) – เมืองไครสต์เชิร์ช – โรงแรมที่พัก

- 06.25 น. เดินทางถึง ท่าอากาศยานฟอร์ดสมิทซ์ นครซิดนีย์ ประเทศออสเตรเลีย เปลี่ยนเที่ยวบิน
- 07.50 น. ออกเดินทางสู่ เมืองไครสต์เชิร์ช ประเทศนิวซีแลนด์ โดยสายการบินแคนดัส โดยเที่ยวบินที่ QF137
- 12.55 น. ถึง ท่าอากาศยานนานาชาติไครสต์เชิร์ช ประเทศนิวซีแลนด์

นำท่านเดินทางสู่ เมืองไครสต์เชิร์ช เมืองใหญ่อันดับสามของประเทศนิวซีแลนด์

ค่า **รับประทานอาหารค่ำ ณ ภัตตาคาร (มื้อที่ 1)**

เข้าสู่ที่พัก CROWNE PLAZA HOTEL CHRISTCHURCH 4 ดาว หรือเทียบเท่า (1)

Crowne Plaza Christchurch เป็นโรงแรมระดับ 4.5 ดาว ตั้งอยู่ใจกลางย่านธุรกิจ ห่างจาก New Regent Street โดยใช้เวลาเดิน 2 นาที และห่างจาก Christchurch Casino โดยใช้เวลาเดินเพียง 6 นาที ที่พักมีห้องออกกำลังกายพร้อมอุปกรณ์ครบครันสำหรับผู้เข้าพัก ที่พักมีห้องอาหารหลากหลายแห่ง ห้องพักผ่อนสบายที่สามารถมองเห็นวิวเมืองที่สวยงาม ทุกห้องมีเสื้อคลุมอาบน้ำชุดหุง รองเท้าแตะ ห้องน้ำทันสมัยเป็นพิเศษ อินเทอร์เน็ตไร้สาย (WiFi) ฟรีไม่จำกัด และสมาร์ททีวี Samsung Cafe 1851 เหมาะสำหรับการจิบกาแฟยามเช้าของท่าน Social Wine Bar เหมาะสำหรับการนั่งจิบไวน์และค็อกเทลยามเย็นรอบเตาผิงที่อุ่นสบาย ส่วน Market Place Restaurant เปิดให้บริการทุกวันสำหรับมื้อเช้าและมื้อเย็น ผู้เข้าพักสามารถผ่อนคลายด้วยการอ่านหนังสือดี ๆ หรือหนังสือพิมพ์ในยามเช้าในห้องสมุดของโรงแรม

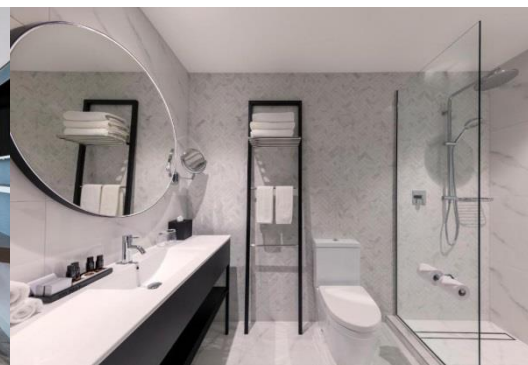
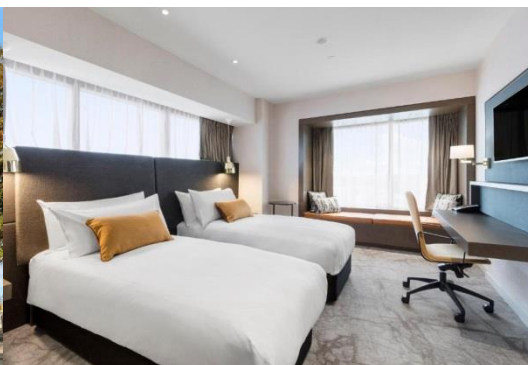

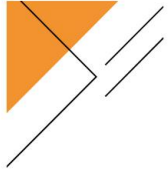

ALL IN TRAVEL CO.,LTD

บริษัท ออล อิน ทราเวล จำกัด

543 ถนนวงศ์สว่าง แขวงบางซื่อ เขตบางซื่อ กรุงเทพมหานคร 10800 ประเทศไทย

543 Wongsawang Rd , Bang Sue , Bangkok 10800 Thailand

• TEL : 02-653-0635-9

• LINE : @ALLINTRAVEL

• FACEBOOK : ALL IN TRAVEL

• E-MAIL : ALLINTRAVEL@HOTMAIL.COM

• WWW.ALLINTRAVELGROUP.COM

10 สิงหาคม 2567 (3) เมืองไครสต์เชิร์ช - รถไฟทรานซ์อัลไพน์ - โฮกิติกะ - ฟรานซ์ โจเซฟ - โรงแรมที่พัก

เช้า รับประทานอาหารเช้า ณ ห้องอาหารของโรงแรม (มื้อที่ 2)

นำท่านเดินทางสู่ สถานีรถไฟไครสต์เชิร์ช เพื่อนำท่านนั่งรถไฟสาย TRANZALPINE ซึ่งวิ่งระหว่างฝั่งตะวันออกกับฝั่งตะวันตกเชื่อมระหว่างไครสต์เชิร์ชกับเมืองเกรย์เมาท์ เส้นทางรถไฟสายนี้ได้ชื่อว่าเป็นเส้นทางรถไฟหนึ่งในหกเส้นทางที่สวยงามที่สุดในโลก เป็นรถไฟสายเดียวที่เชื่อมผ่านเทือกเขาต่างๆถึง 8.5 กม. ใช้เวลาก่อสร้างนานถึง 15 ปี ชมทัศนียภาพอันงดงามที่สุดในนิวซีแลนด์ซึ่งโอบล้อมด้วยภูเขาหิมะสลับกับภูเขาเขียวขจี ผ่านชมน้ำตกสายใหม่ที่เกิดจากการละลายของหิมะบนยอดเขา อีสระท่านชมทัศนียภาพอันสวยงามตลอดสองข้างทาง



10.42 น.

เดินทางถึง สถานีรถไฟอาร์เทอร์พาส ARTHUR'S PASS เป็นเขตอุทยานแห่งชาติที่มีเนื้อที่ 94,500 เฮกเตอร์ ทางรถไฟผ่านบนความสูงกว่า 737 เมตร ชาวยุโรปผู้ค้นพบเส้นทางนี้ในปี 1864 ในช่วงยุคตื่นทองเพื่อใช้เป็นเส้นทางในการขนทองข้ามเขตเซาท์เทิร์นแอลป์



จากนั้นนำท่านเดินทางต่อสู่ เมืองโฮกิติกะ (HOKITIKA) (100 กิโลเมตร) เมืองศูนย์กลางการผลิตหินสีเขียว (GREEN STONE) ในอดีตใช้เป็นอาวุธ และนำมาทำเป็นเครื่องรางของขลัง ของชาวเมารี



Photo : Supawan K.

เที่ยง รับประทานอาหารกลางวัน ณ ภัตตาคาร (มื้อที่ 3)

บ่าย

นำท่านเดินทางสู่ เมืองฟรานซ์ โจเซฟ (FRANZ JOSEF) (ระยะทาง 134 กิโลเมตร/เวลาเดินทางโดยประมาณ 1 ชั่วโมง 40 นาที) เป็นเมืองเล็กๆ ที่มีชื่อมากในเรื่องธารน้ำแข็ง จึงทำให้เป็นแหล่งท่องเที่ยวที่สำคัญที่สุดของฝั่งตะวันตกแห่งนี้ ธารน้ำแข็งที่มีชื่อเสียงมากที่สุดสองแห่งภายในอุทยานแห่งชาติเวสต์แลนด์ ได้แก่ ฟรานซ์โจเซฟกลาเซีย และฟ็อกซ์กลาเซีย ความมหัศจรรย์ทางธรรมชาติของธารน้ำแข็งมีความยาวประมาณ 13 กิโลเมตร กลาเซียทั้งสองแห่งนี้ไหลมาจากบริเวณที่มีหิมะปกคลุมอยู่ตลอดเวลา หรืออาจกล่าวได้ว่าไม่มีที่ใดในโลกที่จะสามารถเข้าถึงธารน้ำแข็งได้ง่ายดายเช่นนี้



ค่ำ รับประทานอาหารค่ำ ณ ภัตตาคาร (มื้อที่ 4)

เข้าสู่ที่พัก SCENIC FRANZ JOSEF GLACIER 4 ดาว หรือเทียบเท่า (2)



ALL IN TRAVEL CO.,LTD

บริษัท ออล อิน ทราเวล จำกัด

543 ถนนวงศ์สว่าง แขวงบางซื่อ เขตบางซื่อ กรุงเทพมหานคร 10800 ประเทศไทย

543 Wongsawang Rd , Bang Sue , Bangkok 10800 Thailand

- TEL : 02-653-0635-9
- LINE : @ALLINTRAVEL
- FACEBOOK : ALL IN TRAVEL
- E-MAIL : ALLINTRAVEL@HOTMAIL.COM
- WWW.ALLINTRAVELGROUP.COM

Scenic Hotel Franz Josef Glacier ตั้งอยู่ริม Westland World Heritage Park มีอินเทอร์เน็ตไร้สาย (WiFi) ฟรี อ่างน้ำอุ่น ห้องพักและห้องสวีทกว้างขวางตกแต่งอย่างมีสวยงาม มีห้องน้ำในตัวทันสมัย และที่วีระบบช่องสัญญาณดาวเทียม ห้องพักบางห้องมีระเบียง ท่านสามารถเพลิดเพลินกับอาหารเช้าและอาหารค่ำที่ห้องอาหารซึ่งให้บริการอาหารนิวซีแลนด์สมัยใหม่และไวน์ที่มีคุณภาพ ที่พักตั้งอยู่ใน Franz Josef Village ใกล้กับทางเดินธารน้ำแข็ง ลานจอดเฮลิคอปเตอร์ และเส้นทางขี่ม้า Scenic Hotel Franz Josef Glacier ได้รับรางวัลชนะเลิศด้านที่พักเป็นมิตรกับสิ่งแวดล้อมของ 2012 Qualmark Silver Award



11 สิงหาคม 2567 (4) ฟรานซ์ โจเซฟ - ฟ็อกซ์ กลาเซียร์ - เมืองฮาต - ทะเลสาบวานากา - ควีนทาวน์ - โรงแรมที่พัก

เช้า **รับประทานอาหารเช้า ณ ห้องอาหารของโรงแรม (มือที่ 5)**

นำท่านเดินทางสู่ ธารน้ำแข็งฟ็อกกลาเซีย (24 กิโลเมตร) อิสระท่านชื่นชมธารน้ำแข็งฟ็อกกลาเซีย





ALL IN TRAVEL CO.,LTD

บริษัท ออล อิน ทราเวล จำกัด

543 ถนนวงศ์สว่าง แขวงบางซื่อ เขตบางซื่อ กรุงเทพมหานคร 10800 ประเทศไทย

543 Wongsawang Rd , Bang Sue , Bangkok 10800 Thailand

• TEL : 02-653-0635-9 • LINE : @ALLINTRAVEL • FACEBOOK : ALL IN TRAVEL
• E-MAIL : ALLINTRAVEL@HOTMAIL.COM • WWW.ALLINTRAVELGROUP.COM

นำท่านเดินทางสู่ เมืองฮาต (HAAST) (ระยะทาง 120 กิโลเมตร/ เวลาเดินทางโดยประมาณ 1 ชั่วโมง 30 นาที)ซึ่งแต่เดิมใช้เป็นเส้นทางการเดินทางของชาวเมารี โดยเดินทางเป็นแรมเดือนและต่อสู้กับสภาพอากาศหนาวเย็น เพื่อแสวงหาแหล่งกำเนิดหินสีเขียว



เที่ยง

รับประทานอาหารกลางวัน ณ ภัตตาคาร (มื้อที่ 6)

บ่าย

นำท่านเดินทางต่อสู่ เมืองวานากา (LAKE WANAKA) (ระยะทาง 143 กิโลเมตร/ เวลาเดินทางโดยประมาณ 2 ชั่วโมง) เมืองเล็กๆริมทะเลสาบวานากา

จากนั้นนำท่านแวะชมและถ่ายรูปทะเลสาบวานากาที่งดงามที่สุดแห่งหนึ่งของประเทศนิวซีแลนด์



จากนั้นนำท่านชม โลกปริศนา PUZZLING WORLD เป็นโลกแห่งสิ่งแปลกประหลาดที่น่าสนใจ ซึ่งภายในประกอบด้วยของเล่นน่าพิศวง เช่น เขาวงกตสไลด์ใหม่, ห้องภาพลวงตา, ศูนย์กลางปริศนา, กิฟท์ช็อป และสถาปัตยกรรมสุดพิสดาร เป็นอีกแห่งที่นักท่องเที่ยวไม่ควรพลาด

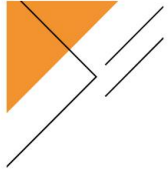

ALL IN TRAVEL CO.,LTD

บริษัท ออล อิน ทราเวล จำกัด

543 ถนนวงศ์สว่าง แขวงบางซื่อ เขตบางซื่อ กรุงเทพมหานคร 10800 ประเทศไทย

543 Wongsawang Rd , Bang Sue , Bangkok 10800 Thailand

- TEL : 02-653-0635-9
- LINE : @ALLINTRAVEL
- FACEBOOK : ALL IN TRAVEL
- E-MAIL : ALLINTRAVEL@HOTMAIL.COM
- WWW.ALLINTRAVELGROUP.COM



นำท่านเดินทางสู่ เมืองควีนส์ทาวน์ (ระยะทาง 70 กิโลเมตร/ เวลาเดินทางประมาณ 1 ชั่วโมง) เมืองขนาดเล็กตั้งอยู่ท่ามกลางธรรมชาติที่งดงามริมทะเลสาบ ที่มีน้ำใสเป็นสีฟ้าแสนสวยเป็นที่นักท่องเที่ยวพลาดไม่ได้เลยที่จะต้องมาเยือน

ค่า

รับประทานอาหารค่ำ ณ ภัตตาคาร (มื้อที่ 7)

เข้าสู่ที่พัก Sofitel Queenstown Hotel & Spa หรือเทียบเท่า (3)



12 สิงหาคม 2567 (5)

เมืองควีนส์ทาวน์ – หุบเขากิบบ์สตัน – ไรไวน์กิบบ์สตัน – QUEENSTOWN MALL

ท่าอากาศยานควีนส์ทาวน์ (นิวซีแลนด์) – ท่าอากาศยานเมลเบิร์น (ออสเตรเลีย) – เมลเบิร์น

โรงแรมที่พัก

เช้า

รับประทานอาหารเช้า ณ ห้องอาหารของโรงแรม (มื้อที่ 8)

นำท่านเดินทางสู่ หุบเขากิบบ์สตัน เพื่อนำท่านทัวร์ไร่ไวน์ GIBBSTON พิเศษ WINE TESTING (ระยะทาง 24 กิโลเมตร/ เวลาเดินทางประมาณ 30 นาที) ซึ่งจะนำท่านไปชมการผลิตไวน์ในถังที่ใหญ่ที่สุดของประเทศนิวซีแลนด์ มีห้องเก็บไวน์ที่อยู่ลึกลงไปใต้ดินของเทือกเขาเซนต์ฮิลล์โอตาโกซึ่งปัจจุบันได้แปรสภาพเป็นห้องเก็บไวน์ตามธรรมชาติที่เหมาะสมที่สุดสำหรับการบ่มไวน์ชั้นดีที่ชนะรางวัล และยังเป็นสถานที่ชิมไวน์ได้อย่างดี



543 ถนนวงศ์สว่าง แขวงบางซื่อ เขตบางซื่อ กรุงเทพมหานคร 10800 ประเทศไทย

543 Wongsawang Rd , Bang Sue , Bangkok 10800 Thailand

- TEL : 02-653-0635-9
- LINE : @ALLINTRAVEL
- FACEBOOK : ALL IN TRAVEL
- E-MAIL : ALLINTRAVEL@HOTMAIL.COM
- WWW.ALLINTRAVELGROUP.COM



เที่ยง รับประทานอาหารกลางวัน ณ ภัตตาคาร (มือที่ 9)

บ่าย อิสระให้ท่านได้เดินเล่นในตัวเมืองควีนส์ทาวน์ ซึ่งตั้งอยู่ทะเลสาบที่สวยงามให้ท่านได้ช้อปปิ้ง ย่านควีนส์สตรีท มอลล์ ที่มีร้านค้ามากมายให้ท่านได้เลือกซื้อของที่ระลึกและสินค้าพื้นเมืองได้ตามอัธยาศัย



ค่ำ อิสระรับประทานอาหารค่ำตามอัธยาศัย (CASH BACK 30 NZD) (มือที่ 10)

ได้เวลาอันสมควร นำท่านเดินทางสู่ ท่าอากาศยานควีนส์ทาวน์ ประเทศนิวซีแลนด์ เพื่อเดินทางไปยัง ท่าอากาศยานเมลเบิร์น ประเทศออสเตรเลีย

20.35 น. ออกเดินทางสู่ ท่าอากาศยานเมลเบิร์น โดยสายการบินเจ็ตสตาร์แอร์เวย์ เที่ยวบินที่ JQ220

22.00 น. ถึง ท่าอากาศยานเมลเบิร์น ประเทศออสเตรเลีย

นำท่านเดินทางเข้าสู่ โรงแรมที่พัก

เข้าสู่ที่พัก **DOUBLETREE BY HILTON MELBOURNE 4 ดาว หรือเทียบเท่า (4)**

DoubleTree by Hilton Melbourne - Flinders Street hotel ตั้งอยู่ในใจกลางย่านธุรกิจของเมืองเมลเบิร์น ท่านสามารถเดินไปยังจัตุรัส Federation Square ซึ่งอยู่ห่างออกไป 200 เมตร ที่ ห้องพักปรับอากาศทุกห้องที่ DoubleTree by Hilton Melbourne มีโต๊ะทำงานและอุปกรณ์ชงชาและกาแฟ ห้องพักบางห้องมีทัศนียภาพเมืองหรือวิวแม่น้ำ Yarra River อันสวยงาม The Lobby Restaurant มีความเชี่ยวชาญในการปรุงอาหารออสเตรเลียสมัยใหม่ ขณะที่ The Lobby Bar เหมาะสำหรับการจิบเครื่องดื่มแบบสบาย ๆ นอกจากนี้ยังมีร้านอาหารและคาเฟ่หลายแห่งตั้งอยู่ห่างจากที่พักโดยใช้เวลาเดินไปไม่เกิน 5 นาที โรงแรมมีแผนกต้อนรับที่เปิดตลอด 24 ชั่วโมง

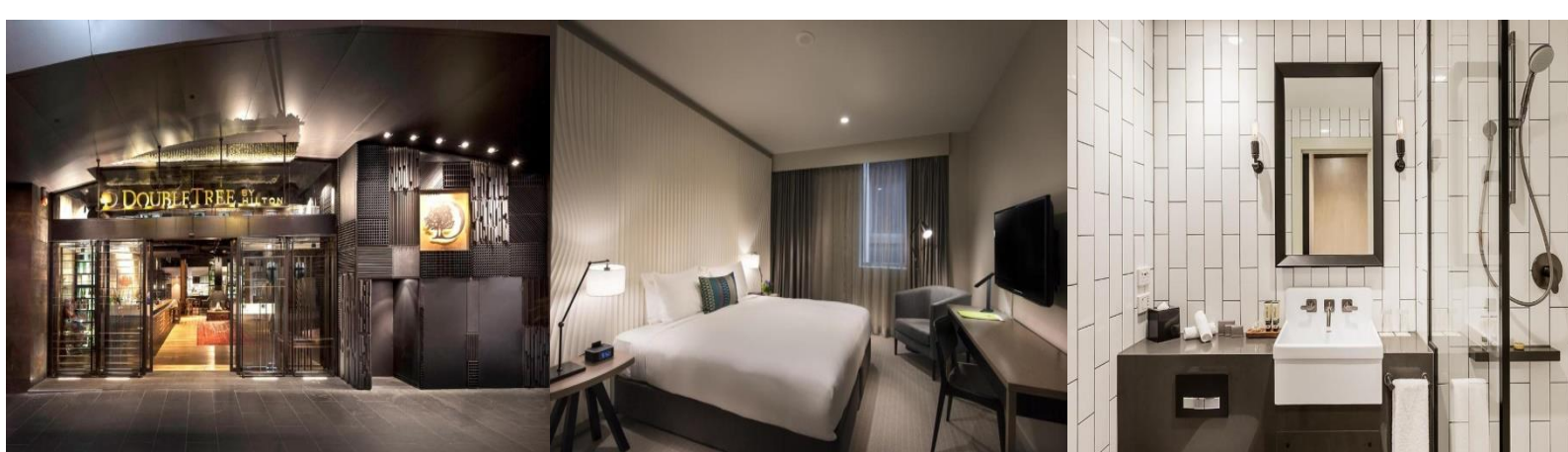

13 สิงหาคม 2567 (6) เมลเบิร์น (ออสเตรเลีย) – ย่านดันดินองต์ - นั่งรถไฟจักรไอน้ำโบราณ – สวนสัตว์พื้นเมือง
MARU KOALA & ANIMAL PARK – PHILLIPS ISLAND NATURE PARK –
โรงแรมที่พัก

เช้า

รับประทานอาหารเช้า ณ ห้องอาหารของโรงแรม (มื้อที่ 11)

นำท่านเดินทางสู่ย่านดันดินองต์ ที่ยังเป็นป่าของต้นยูคาลิปตัสที่อุดมสมบูรณ์ เดินทางสู่ สถานีรถไฟจักรไอน้ำโบราณ (PUFFING BILLY STEAM TRAIN) ซึ่งแต่เดิมเคยใช้เป็นเส้นทางในการเดินทางระหว่างเมืองและขนส่งสินค้าเปิดให้บริการในปี ค.ศ. 1900 เป็นรถไฟสายเก่าที่วิ่งระยะสั้นๆ ปัจจุบันได้ถูกดัดแปลงนำมาใช้ในการท่องเที่ยวชมป่า

จากนั้นนำท่าน นั่งรถไฟจักรไอน้ำโบราณ เพื่อชมทัศนียภาพอันสวยงามตามแนวเขาตลอดเส้นทางวิ่งของรถไฟ และท่านยังสามารถนั่งห้อยขาผ่อนคลายอารมณ์พร้อมชมทัศนียภาพตลอดทางที่เต็มไปด้วยหุบเขาและป่าสูงที่ยังคงความสมบูรณ์



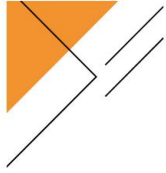

ALL IN TRAVEL CO.,LTD

บริษัท ออล อิน ทราเวล จำกัด

543 ถนนวงศ์สว่าง แขวงบางซื่อ เขตบางซื่อ กรุงเทพมหานคร 10800 ประเทศไทย

543 Wongsawang Rd , Bang Sue , Bangkok 10800 Thailand

• TEL : 02-653-0635-9

• LINE : @ALLINTRAVEL

• FACEBOOK : ALL IN TRAVEL

• E-MAIL : ALLINTRAVEL@HOTMAIL.COM

• WWW.ALLINTRAVELGROUP.COM

เที่ยง

รับประทานอาหารกลางวัน ณ ภัตตาคาร (มื้อที่ 12)

บ่าย

นำท่านเดินทางสู่สวนสัตว์พื้นเมือง **MARU KOALA & ANIMAL PARK** เพลิดเพลินไปกับการชมธรรมชาติและความน่ารักของเหล่าสัตว์พื้นเมืองนานาชนิด อาทิ โคอาล่า จิงโจ้ วอมแบท ให้ท่านได้สัมผัสและถ่ายรูปคู่กับโคอาล่าตัวน้อยอย่างใกล้ชิด สนุกสนานกับการให้อาหารจิงโจ้จากมือของท่านเอง



จากนั้นนำท่านเดินทางสู่ เขตอนุรักษ์ธรรมชาติ เกาะฟิลลิป ซึ่งเป็นเกาะเล็กๆ ที่เต็มไปด้วยสัตว์พื้นเมืองมากมายที่ทางการอนุรักษ์ทั้งสัตว์น้ำและสัตว์ป่าและคงความเป็นธรรมชาติที่มีหาดทรายและป่าพุ่มเล็ก ๆ ซึ่งเป็นที่อยู่ของเพนกวินตัวน้อย แมวน้ำและนก นานาชนิด

ค่ำ

รับประทานอาหารค่ำ ณ ภัตตาคาร (มื้อที่ 13)

นำท่านสู่ **PHILLIP ISLAND NATURE PARK** พบประสบการณ์อันน่าประทับใจกับการชมความน่ารักของฝูงเพนกวินพันธุ์เล็กที่สุดในโลก ที่อยู่รวมกันเป็นกลุ่มใหญ่บนชายหาด **SUMMERLAND BEACH** ในบรรยากาศอันสวยงามยามพระอาทิตย์อัสดง ซึ่งท่านจะได้เห็นฝูงเพนกวินตัวน้อยพร้อมใจกันยกขาหวนพาเหรดขึ้นจากทะเลเพื่อกลับคืนสู่รัง พร้อมอาหารในปากมาฝากลูกตัวน้อยที่รออยู่ในรัง เหล่าเพนกวินทั้งหลายจะส่งเสียงเรียกหาลูกและเดิน ให้ท่านเห็นความน่ารักอย่างใกล้ชิดเพนกวินน้อยเหล่านี้จะออกไปหาอาหารแต่เช้าและจะกลับมาอีกที่ตอนพระอาทิตย์ตก **(ห้ามถ่ายรูปเพนกวิน เพราะเป็นการรบกวนหรืออาจจะทำให้เพนกวินตกใจ)**





ALL IN TRAVEL CO.,LTD

บริษัท ออล อิน ทราเวล จำกัด

543 ถนนวงศ์สว่าง แขวงบางซื่อ เขตบางซื่อ กรุงเทพมหานคร 10800 ประเทศไทย

543 Wongsawang Rd , Bang Sue , Bangkok 10800 Thailand

• TEL : 02-653-0635-9 • LINE : @ALLINTRAVEL • FACEBOOK : ALL IN TRAVEL
• E-MAIL : ALLINTRAVEL@HOTMAIL.COM • WWW.ALLINTRAVELGROUP.COM

เข้าสู่ที่พัก **DOUBLETREE BY HILTON MELBOURNE 4 ดาว หรือเทียบเท่า (5)**



14 สิงหาคม 2567 (7) เมลเบิร์น (ออสเตรเลีย) – กรทโอเซียนโร้ด – APOLLO BAY - พอร์ตแคมเบลล์ –
ปรากฏการณ์ธรรมชาติของหิน – เมืองจิลอง - เมลเบิร์น - โรงแรมที่พัก

เช้า รับประทานอาหารเช้า ณ ห้องอาหารของโรงแรม (วันที่ 14)

นำท่านเดินทางจากเมลเบิร์นตาม เส้นทางสายกรทโอเซียนโร้ดแบบเต็มสาย ที่สวยงามและเป็นที่รู้จักของนักท่องเที่ยวที่จะพลาดไม่ได้เลยหากมาถึงรัฐวิกตอเรีย ผ่านทางเมืองจิลองที่เป็นเมืองแห่งอุตสาหกรรมของรัฐวิกตอเรีย จากนั้นนำท่านเข้าสู่ เขตกรทโอเซียนโร้ด ให้ท่านได้ชมทัศนียภาพที่สวยงามของชายฝั่งมหาสมุทรและหาดทรายต่างๆ ตามเส้นทางที่งดงามแห่งหนึ่งของออสเตรเลีย โดยผ่าน เมือง Anglesea และเมือง Lorne ที่เต็มไปด้วยธรรมชาติพร้อมทะเลสวยงามและสงบ ก่อนเข้าสู่ APOLLO BAY ที่เป็นอีกเมืองยอดนิยมของนักท่องเที่ยวที่สวยงามอีกเมืองและมีน้ำทะเลสีน้ำเงินตัดกับป่าอันเขียวจีทำให้เมืองนี้มีเสน่ห์สวยงาม นอกจากนี้ระหว่างทางผ่านชม โคอาล่าที่อยู่ตามต้นยูคาลิปตัสตามธรรมชาติ





ALL IN TRAVEL CO.,LTD

บริษัท ออล อิน ทราเวล จำกัด

543 ถนนวงศ์สว่าง แขวงบางซื่อ เขตบางซื่อ กรุงเทพมหานคร 10800 ประเทศไทย

543 Wongsawang Rd , Bang Sue , Bangkok 10800 Thailand

• TEL : 02-653-0635-9 • LINE : @ALLINTRAVEL • FACEBOOK : ALL IN TRAVEL
• E-MAIL : ALLINTRAVEL@HOTMAIL.COM • WWW.ALLINTRAVELGROUP.COM

เที่ยง

รับประทานอาหารกลางวัน ณ ภัตตาคาร (มื้อที่ 15)

บ่าย

นำเดินทางต่อสู่ **พอร์ตแคมเบลล์** สัมผัสกับทัศนียภาพที่สวยงามที่สุดในโลก คุณจะต้องตะลึงกับภาพทิวทัศน์อันงดงามของมหาสมุทรแปซิฟิก และลักษณะภูมิประเทศที่ไม่เหมือนที่ใดๆ ในโลก จากนั้นนำท่านชม **ปรากฏการณ์ธรรมชาติของหิน (TWELVE APOSTLES)** ซึ่งตั้งชื่อตาม 12 นักบุญหรือสิบสองสาวกศักดิ์สิทธิ์ของศาสนาคริสต์ ซึ่งถือว่าเป็นความมหัศจรรย์ทางธรรมชาติที่ไม่ควรพลาด **หมายเหตุ แนะนำซื้อทัวร์เพิ่มโดยนั่งเฮลิคอปเตอร์** ให้ท่านชมความงามในมุมสูงที่รับรองได้ว่าท่านจะต้องประทับใจ **ราคาที่เริ่มต้นโดยประมาณ 145 เหรียญออสเตรเลีย สำหรับท่านที่สนใจกรุณาติดต่อหัวหน้าทัวร์**



ได้เวลาอันสมควร นำท่านแวะพัก ณ **เมืองจิลอง** เป็นเมืองท่าในรัฐวิกตอเรียทางตะวันออกเฉียงใต้ของออสเตรเลีย ตั้งอยู่ทางฝั่งตะวันออกของอ่าวโคริโอ และริมฝั่งซ้ายของแม่น้ำบารวอน จากนั้นอิสระให้ท่านเดินเล่นตามอชยาศัยในย่านเมืองเก่า



ค่ำ

รับประทานอาหารค่ำ ณ ภัตตาคาร (มื้อที่ 16)

ได้เวลาอันสมควร นำท่านเดินทางเข้าสู่ **โรงแรมที่พัก**



ALL IN TRAVEL CO.,LTD

บริษัท ออล อิน ทราเวล จำกัด

543 ถนนวงศ์สว่าง แขวงบางซื่อ เขตบางซื่อ กรุงเทพมหานคร 10800 ประเทศไทย

543 Wongsawang Rd , Bang Sue , Bangkok 10800 Thailand

• TEL : 02-653-0635-9 • LINE : @ALLINTRAVEL • FACEBOOK : ALL IN TRAVEL
• E-MAIL : ALLINTRAVEL@HOTMAIL.COM • WWW.ALLINTRAVELGROUP.COM

เข้าสู่ที่พัก **DOUBLETREE BY HILTON MELBOURNE 4 ดาว หรือเทียบเท่า (6)**



15 สิงหาคม 2567 (8) เมลเบิร์น – ตลาดนัดควีนส์วิกตอเรีย – โบสถ์เซนต์แพทริก - เฟดเดอร์ชั่น สแควร์ –
ย่านด็อกแลนด์ - ย่านช้อปปิ้งบนถนนเบิร์ค - ย่านถนนคอลลินส์ - โรงแรมที่พัก

เช้า รับประทานอาหารเช้า ณ ห้องอาหารของโรงแรม (วันที่ 17)

นำท่านเดินทางสู่ ตลาดนัดควีนส์วิกตอเรีย ตลาดขนาดใหญ่ใจกลางเมือง ที่มีทุกอย่างให้เลือกสรร ซึ่งจัดโซนไว้อย่างเป็นระเบียบ และสะอาดเรียบร้อย พร้อมพาท่านเดินชมส่วนที่สำคัญของตลาดได้แก่ ตลาดเนื้อ ตลาดปลา รวมทั้งตลาดขายผัก และผลไม้สด ซึ่งล้วนแต่เป็นสินค้าคุณภาพ ให้ท่านได้อิสระกับการเลือกซื้อสินค้าในโซนต่าง ๆ สำหรับเป็นของที่ระลึก และเป็นของฝาก

หมายเหตุ: ตลาดนัดควีนส์วิกตอเรีย เปิดบริการวันอังคาร และวันพฤหัสบดีถึงวันอาทิตย์





ALL IN TRAVEL CO.,LTD

บริษัท ออล อิน ทราเวล จำกัด

License 11/10364

543 ถนนวงศ์สว่าง แขวงบางซื่อ เขตบางซื่อ กรุงเทพมหานคร 10800 ประเทศไทย

543 Wongsawang Rd , Bang Sue , Bangkok 10800 Thailand

- TEL : 02-653-0635-9
- LINE : @ALLINTRAVEL
- FACEBOOK : ALL IN TRAVEL
- E-MAIL : ALLINTRAVEL@HOTMAIL.COM
- WWW.ALLINTRAVELGROUP.COM

จากนั้นนำท่านชมภายนอกและถ่ายรูปกับ โบสถ์เซนต์แพทริก (ST.PATRICK CATHEDRAL) โบสถ์โรมันคาทอลิกสไตล์โกธิค สร้างขึ้นเมื่อปี ค.ศ. 1858 มียอดหอคอยสวยงามสูงกว่า 105 เมตร นอกจากนี้พระสันตะปาปาไปปอลที่สอง เคยเสด็จมาเยือนโบสถ์แห่งนี้เมื่อปี ค.ศ. 1986



จากนั้นนำท่านชม เฟดเดอเรชั่น สแควร์ (FEDERATION SQUARE) จุดนัดพบและลานกิจกรรมของชาวเมลเบิร์นใจกลางเมือง เป็นแหล่งรวมศิลปะสถาปัตยกรรม งานเทศกาล วัฒนธรรม และมีลานเปิดกว้างสำหรับทำกิจกรรม อิสระให้ท่านเดินเล่นตามอัชฌาศัย



เที่ยง **รับประทานอาหารกลางวัน ณ ภัตตาคาร (มื้อที่ 18)**

บ่าย นำท่านเดินชม ย่านด็อกแลนด์ เมืองริมฝั่งทันสมัยใจกลางนครเมลเบิร์น กับศิลปกรรมที่แปลกตาในแบบ Modern Style





ALL IN TRAVEL CO.,LTD

บริษัท ออล อิน ทราเวล จำกัด

543 ถนนวงศสว่าง แขวงบางซื่อ เขตบางซื่อ กรุงเทพมหานคร 10800 ประเทศไทย

543 Wongsawang Rd , Bang Sue , Bangkok 10800 Thailand

• TEL : 02-653-0635-9 • LINE : @ALLINTRAVEL • FACEBOOK : ALL IN TRAVEL
• E-MAIL : ALLINTRAVEL@HOTMAIL.COM • WWW.ALLINTRAVELGROUP.COM

จากนั้นนำท่านเดินทางสู่ **เบิร์กสตรีทมอลล์ (BOURKE STREET MALL)** เป็นบริเวณค้าปลีกแห่งแรกของเมลเบิร์นที่เต็มไปด้วยร้านเครื่องแต่งกายและห้างสรรพสินค้าขนาดใหญ่ในใจกลางของย่านกลางเมืองเมลเบิร์น ระหว่างถนนสเวนสัน (Swanson St) และถนนเอลิซาเบธ (Elizabeth St) ที่นี้เรียกได้ว่าเป็นจุดหมายปลายทางช้อปปิ้งแห่งแรกของเมืองเมลเบิร์น โดยมอลล์แห่งนี้จะเป็นทางเดินเท้าทั้งหมดที่เปิดให้สำหรับคนเดินถนนและรถรางวิ่งเท่านั้น และเนื่องจากบริเวณนี้ไม่มีรถยนต์ที่นี้จึงเป็นสถานที่ที่อดนิยมนักแสดงบนถนนเมืองเมลเบิร์น ซึ่งนักท่องเที่ยวจะสามารถหาชมการแสดงบนถนนเปี่ยมคุณภาพได้ในทุกๆ วัน เบิร์กสตรีทมอลล์มีร้านมากมายตั้งแต่ระดับไฮเอนด์ไปจนถึงร้านเสื้อผ้าลดราคา ที่นี่นักท่องเที่ยวสามารถพบแบรนด์ใหญ่ๆ ของห้างสรรพสินค้า รวมถึง David Jones และ Myer และहाกลองสำรวจอาคารและช้อปปิ้งเซ็นเตอร์เล็กๆ ก็จะมีร้านเครื่องแต่งกายที่แปลกตา และสินค้าจากดีไซน์เออร์อิสระในท้องถิ่น



จากนั้นนำท่านเดินทางสู่ **ย่านถนนคอลลินส์ (COLLINS STREET)** เป็นถนนใจกลางเมืองเมลเบิร์นที่เรียงรายด้วยช้อปปิ้งหรูหรร่า ตลอดถนนสายนี้นักท่องเที่ยวจะพบร้านค้าจากดีไซน์เออร์ชั้นนำระดับโลก อาทิ ชาแนล (Chanel), จอร์โจอาร์มานิ (Giorgio Armani) หลุยส์วิตตอง (Louis Vuitton) และอื่นๆ อีกมากมาย โดยถนนสายนี้ได้ชื่อว่าเป็นปารีสแห่งเมลเบิร์น ซึ่งนอกจากจะเป็นที่ตั้งของร้านเสื้อผ้าเครื่องแต่งกายแฟชั่นแบรนด์ดังต่างๆ มากมาย ตลอดตลอดถนนทั้งสายยังเต็มไปด้วยคาเฟ่ที่เรียงรายให้ได้นั่งจิบกาแฟหอมๆ กันอีกด้วย





ALL IN TRAVEL CO.,LTD

บริษัท ออล อิน ทราเวล จำกัด

543 ถนนวงศัวง แขวงบางซื่อ เขตบางซื่อ กรุงเทพมหานคร 10800 ประเทศไทย

543 Wongsawang Rd , Bang Sue , Bangkok 10800 Thailand

• TEL : 02-653-0635-9 • LINE : @ALLINTRAVEL • FACEBOOK : ALL IN TRAVEL
• E-MAIL : ALLINTRAVEL@HOTMAIL.COM • WWW.ALLINTRAVELGROUP.COM

ค่ำ รับประทานอาหารค่ำ ณ ภัตตาคารไทย (มื้อที่ 19)

เข้าสู่ที่พัก **HOLIDAY INN MELBOURNE AIRPORT, AN IHG HOTEL 4 ดาว** หรือเทียบเท่า (7) **Holiday Inn Melbourne Airport, an IHG Hotel** ตั้งอยู่ในทำเลสะดวก อยู่ห่างจากอาคารผู้โดยสาร สนามบินเพียง 400 ม. ผู้เข้าพักสามารถเพลิดเพลินกับห้องพักเก็บเสียง ศูนย์ออกกำลังกาย ห้องอาหาร และบาร์ ที่พักรับมีอินเทอร์เน็ตไร้สาย (WiFi) ฟรีทั่วบริเวณ



16 สิงหาคม 2567 (9) เมลเบิร์น – ท่าอากาศยานเมลเบิร์น (ออสเตรเลีย) – ท่าอากาศยานนานาชาติคิงส์ฟอร์ดสมิธ (ออสเตรเลีย) – แวะเปลี่ยนเที่ยวบิน - สนามบินสุวรรณภูมิ (กรุงเทพฯ)

เช้า รับประทานอาหารเช้าแบบ Set Box (มื้อที่ 20)

ได้เวลาอันสมควรนำท่านเดินทางสู่ ท่าอากาศยานเมลเบิร์น (ออสเตรเลีย)

06.00 น. ออกเดินทางสู่ ท่าอากาศยานนานาชาติคิงส์ฟอร์ดสมิธ โดยสายการบินแคนคัส แอร์ไลน์ เที่ยวบินที่ QF402

07.25 น. ถึง ท่าอากาศยานนานาชาติคิงส์ฟอร์ดสมิธ เพื่อแวะเปลี่ยนเที่ยวบิน

09.50 น. ออกเดินทางกลับสู่ สนามบินสุวรรณภูมิ (กรุงเทพฯ) โดยสายการบินแคนคัส แอร์ไลน์ เที่ยวบินที่ QF023

16.40 น. ถึง สนามบินสุวรรณภูมิ กรุงเทพฯ โดยสวัสดิภาพพร้อมความประทับใจ

หมายเหตุ: ทางบริษัทฯ ขอสงวนสิทธิ์ในการเปลี่ยนแปลงโปรแกรมการเดินทางกรณีเกิดเหตุสุดวิสัยเช่นการประท้วง การหยุดงาน เหตุจลาจล ภัยธรรมชาติ หรือการจราจรที่ผิดปกติ โดยมีต้องแจ้งให้ทราบล่วงหน้าโดยทางบริษัทจะคำนึงถึงประโยชน์ และความพึงพอใจของผู้เดินทางเป็นหลัก

ภาพถ่ายเพื่อการนำเสนอโปรแกรมทัวร์เท่านั้น



ALL IN TRAVEL CO.,LTD

บริษัท ออล อิน ทราเวล จำกัด

543 ถนนวงศ์สว่าง แขวงบางซื่อ เขตบางซื่อ กรุงเทพมหานคร 10800 ประเทศไทย

543 Wongsawang Rd , Bang Sue , Bangkok 10800 Thailand

• TEL : 02-653-0635-9

• LINE : @ALLINTRAVEL

• FACEBOOK : ALL IN TRAVEL

• E-MAIL : ALLINTRAVEL@HOTMAIL.COM

• WWW.ALLINTRAVELGROUP.COM

อัตราค่าบริการทัวร์ (ราคา Full service)

อัตราค่าบริการ	ราคา/ท่าน
ผู้ใหญ่พักห้องคู่ ห้องละ 2 ท่าน (ราคาสำหรับกรุป 10 ท่าน)	ท่านละ 249,800.- บาท
พักเดี่ยวเพิ่ม	ท่านละ 45,000.- บาท

หมายเหตุ: ราคาตั๋วเครื่องบินท่านสามารถเช็คราคาผ่านช่องทางของบริษัท หรือช่องทางอื่น ๆ ที่ท่านสะดวก

อัตราค่าบริการนี้รวม

- ค่าตั๋วเครื่องบินทุกไฟลท์บินที่ระบุในรายการ รวมค่าน้ำมันและภาษีสนามบินเรียบร้อยแล้ว
- ค่าอาหารตามที่ระบุในรายการ/ ค่าที่พักตามที่ระบุเอาไว้ในรายการหรือเทียบเท่า / ค่าธรรมเนียมเข้าชมสถานที่ต่าง ๆ
- ค่ายานพาหนะทุกชนิดสำหรับนำเที่ยว ตามที่ระบุไว้ในรายการโดยตามกฎหมายระบุไม่เกิน 12 ชั่วโมงต่อวัน
- ค่าหัวหน้าทัวร์ผู้ชำนาญเส้นทางดูแลตลอดการเดินทาง 1 ท่าน
- ค่าทิปคนขับรถ
- ค่าน้ำดื่มบนรถ 1 ขวด /วัน /คน
- ค่าประกันชีวิตกรณีอุบัติเหตุในระหว่างการเดินทาง
- ค่าธรรมเนียมการขึ้นขอวีซ่า แบบท่องเที่ยว สำหรับผู้ถือหนังสือเดินทางไทย (กรณีท่านถูกปฏิเสธการขอวีซ่า ทางสถานทูตจะไม่คืนค่าธรรมเนียมให้ท่าน)

อัตราค่าบริการนี้ไม่รวม

- ภาษีมูลค่าเพิ่ม 7 % และค่าภาษีหัก ณ ที่จ่าย 3%
- ค่าระวางขนส่งที่สายการบินเก็บเพิ่มเนื่องจากกระเป๋าเดินทางใบใหญ่มีน้ำหนักเกิน (ขึ้นอยู่กับคลาสของตั๋วเครื่องบินที่จอง)
- ค่าทิปหัวหน้าทัวร์ (ตามความพึงพอใจของผู้ได้รับบริการ)
- ค่าใช้จ่ายส่วนตัวนอกเหนือจากรายการที่ระบุ เช่น ค่าเครื่องดื่มและค่าอาหารที่สั่งเพิ่มเอง ค่าโทรศัพท์ ค่าซักรีด ค่าอาหารและเครื่องดื่มสั่งพิเศษนอกรายการ ค่าซักรีด ค่าโทรศัพท์ทางไกล ค่าอินเทอร์เน็ต ฯลฯ (กรุณาสอบถามจากหัวหน้าทัวร์ก่อนการใช้บริการ)
- ค่าทำหนังสือเดินทาง/ ค่าทำใบอนุญาตกลับเข้าประเทศของคนต่างชาติ หรือ คนต่างด้าว (เป็นหน้าที่ของผู้เดินทางในการจัดทำเอง)
- ค่าปรับ สำหรับน้ำหนักกระเป๋าเดินทางที่เกินจากที่ทางสายการบินกำหนดไว้

หมายเหตุ: บริษัท ขออนุญาตสงวนสิทธิ์ในการยกเลิก หรือเปลี่ยนแปลงราคากรณีผู้เดินทางน้อยกว่า 10 ท่าน