

543 Wongsawang Road, Bang Sue, Bangkok 10800 Thailand
Tel : 02-6530635-9 Fax : 02-6530640 E-mail : allintravel@hotmail.com
www.allintravelgroup.com

DREAM DESTINATION

ITALY – SWITZERLAND

10 DAYS 7 NIGHTS



กำหนดการเดินทาง : 09 – 18 สิงหาคม 2567

จุดเด่นของการเดินทางเพื่อการท่องเที่ยวและพักผ่อนที่แสนสะดวกสบายของท่าน

1. เดินทางโดยรถโค้ชระดับดีที่จัดเตรียมเอาไว้ระดับดีตลอดการเดินทาง
2. อิมมูร่อยกับอาหารระดับดีที่ได้เลือกสรรจัดไว้ในรายการ
3. พักโรงแรมระดับดีตลอดการเดินทาง
4. ชมนั่งเรือกอนโดล่าชมเมืองเวนิส
5. ชมเมืองสุดโรแมนติกเวโรน่า
6. ชมเมืองซีร์มิโอเน่ ที่ได้ชื่อว่าสวยติดอันดับต้น ๆ ในอิตาลี (UNSEEN)
7. ชมทะเลสาบโคโม หนึ่งในทะเลสาบที่ได้ชื่อว่าสวยอันดับต้น ๆ ของโลก (UNSEEN)
8. ชมยอดเขาพิลาตุส หนึ่งในยอดเขาที่ได้ชื่อว่าที่สุดแห่งหนึ่งของสวิตเซอร์แลนด์
9. ชม Lindt Chocolate Factory ต้นกำเนิดช็อกโกแลตสุดแสนอร่อยของสวิตเซอร์แลนด์
10. ดูแลเอาใจใส่ตลอดการเดินทาง โดย บริษัท ออล อิน ทราวเวล ซึ่งได้มาตรฐาน Safety & Health Administration (SHA)
11. อุภินันทนาการ Sim Card , The Miracle Lounge

รายละเอียดสายการบินที่ใช้ในการเดินทาง

วันเดินทาง	สายการบิน	เที่ยวบินที่	เส้นทาง	ระยะเวลาเดินทาง	เวลา
10 ส.ค. 67	Emirates	EK371	BKK - DXB	6 ชั่วโมง 20 นาที	03.30 - 06.50
แวะเปลี่ยนเครื่อง ใช้เวลาประมาณ 2 ชั่วโมง 15 นาที					
10 ส.ค. 67	Emirates	EK135	DXB - VCE	6 ชั่วโมง 20 นาที	09.05 - 13.25
17 ส.ค. 67	Emirates	EK088	ZRH - DXB	6 ชั่วโมง 20 นาที	15.25 - 23.45
แวะเปลี่ยนเครื่อง ใช้เวลาประมาณ 3 ชั่วโมง 5 นาที					
18 ส.ค. 67	Emirates	EK384	DXB - BKK	6 ชั่วโมง 40 นาที	03.05 - 12.05

543 Wongsawang Road, Bang Sue, Bangkok 10800 Thailand
 Tel : 02-6530635-9 Fax : 02-6530640 E-mail : allintravel@hotmail.com
 www.allintravelgroup.com

วันที่	รายการ	อาหาร	ที่พัก
9 ส.ค. 67	สนามบินสุวรรณภูมิ (กรุงเทพฯ) – ดุไบ	บนเครื่อง	พักบนเครื่อง
10 ส.ค. 67	สนามบินนานาชาติดูไบ – สนามบินนานาชาติมาโค โปโล – เวนิส	เช้า: กลางวัน: ค่ำ: ✓	เวนิส คืนที่ 1
11 ส.ค. 67	เวโรนา – ซีร์มีโอเน่ - มิลาน	เช้า: ✓ กลางวัน: ✓ ค่ำ: ✓	มิลาน คืนที่ 2
12 ส.ค. 67	อาสนวิหารมิลาน– กัลเลรีอาวิตโตริโยเอมานูเอเลเซคอนโด– ทะเลสาบโกโม เบลลาจิโอ	เช้า: ✓ กลางวัน: ✓ ค่ำ: ✓	โคโม คืนที่ 3
13 ส.ค. 67	ทะเลสาบลูกาโน– Frakmuntegg – ปิลาตุส – lsewald - อินเทอร์ลาเคน	เช้า: ✓ กลางวัน: ✓ ค่ำ: ✓	อินเทอร์ลาเคน คืนที่ 4
14 ส.ค. 67	สเตเซลเบิร์ก – กิมเมลวาลด์ – มูร์เรน - ซิลธอร์น– เลาเทอร์บรุนเนิน อินเทอร์ลาเคน	เช้า: ✓ กลางวัน: ✓ ค่ำ: ✓	อินเทอร์ลาเคน คืนที่ 5
15 ส.ค. 67	ทูน – สเปียง – ชตันเซอร์ฮอร์น - ลูเซิร์น	เช้า: ✓ กลางวัน: ✓ ค่ำ: ✓	ลูเซิร์น คืนที่ 6
16 ส.ค. 67	สิงโตแห่งลูเซิร์น– คาเพิลส์บรีคเคอ– พิพิธภัณฑ์ช็อกโกแลต-ซูริค	เช้า: ✓ กลางวัน: ✓ ค่ำ: ✓	ซูริค คืนที่ 7
17 ส.ค. 67	ชไตน์ อัม ไรน์ - สนามบินซูริค - ดุไบ	เช้า: ✓ กลางวัน: ✓	พักบนเครื่อง
18 ส.ค. 67	กรุงเทพฯ		

กำหนดการเดินทาง

9 สิงหาคม 2567 (1)

สนามบินสุวรรณภูมิ (กรุงเทพฯ) – ดุไบ

23.30 น. คณะพร้อมกัน ณ สนามบินสุวรรณภูมิ อาคารผู้โดยสารขาออก ชั้น 4 เคาน์เตอร์ สายการบินเอมิเรตส์แอร์ไลน์ ท่านจะพบเจ้าหน้าที่ ออล อิน ทราเวล คอยให้การต้อนรับและอำนวยความสะดวกให้แก่ท่าน

10 สิงหาคม 2567 (2)

สนามบินนานาชาติดูไบ – สนามบินนานาชาติมาร์โค โปโล – เวนิส

03.30 น. ออกเดินทางสู่ เมืองดูไบ สหรัฐอาหรับเอมิเรตส์ โดยสายการบิน เอมิเรตส์แอร์ไลน์ เที่ยวบินที่ **EK371**

06.50 น. ถึง สนามบินนานาชาติดูไบ แวะรอเปลี่ยนเครื่อง (ใช้เวลาประมาณ 2 ชั่วโมง 15 นาที)

09.05 น. ออกเดินทางสู่ สนามบินนานาชาติมาร์โค โปโล ประเทศอิตาลี โดยสายการบินเดิม เที่ยวบินที่ **EK135**

13.25 น. ถึง สนามบินนานาชาติมาร์โค โปโล นำท่านผ่านพิธีการตรวจคนเข้าเมืองและศุลกากร

14.30 น. รถโค้ชรอรับท่านเดินทางไปยังท่าเรือเวเนเซีย ทรอนเซตโต้ แล้วเดินทางเข้าสู่เมืองเวนิส หรือ เวนเนเซีย (Venezia) นำท่านชมเมืองแห่งสายน้ำ มนต์เสน่ห์ อิตาลี ราชีนิแห่งทะเลอาเดรียตริก และที่สำคัญ ยูเนสโก ยกให้ เวนิส เป็นหนึ่งในเมืองมรดกโลก

(พิเศษ ! รวมค่านั่งเรือกอนโดล่าล่ำละ 5- 6 ท่าน)



ค่ำ รับประทานอาหารค่ำ ณ ภัตตาคาร (มื้อที่ 1)

พักที่ Four Points by Sheraton Venice Mestre หรือเทียบเท่า (1)

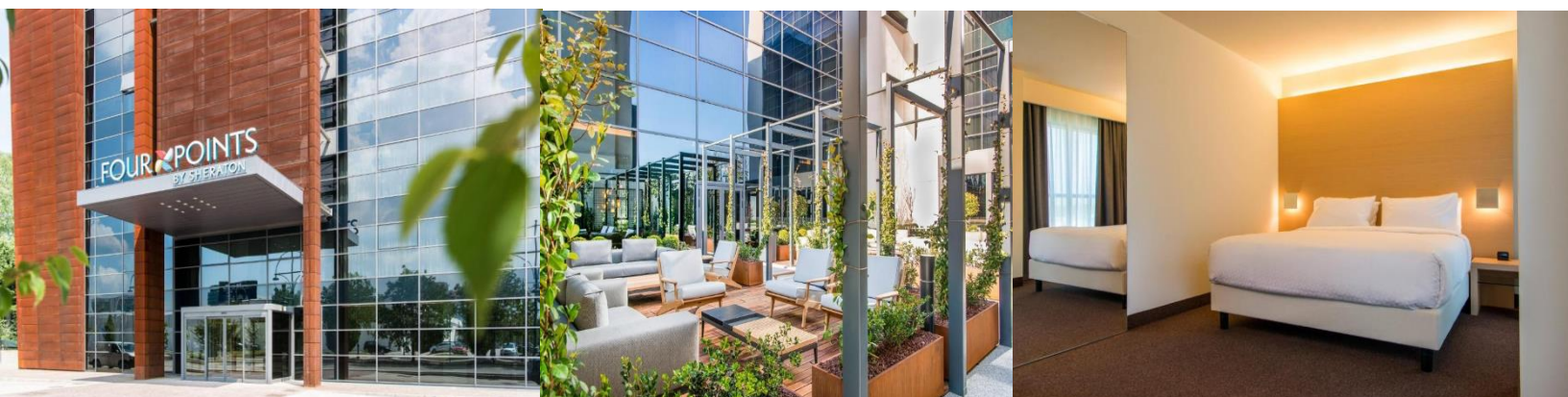

543 Wongsawang Road, Bang Sue, Bangkok 10800 Thailand
 Tel : 02-6530635-9 Fax : 02-6530640 E-mail : allintravel@hotmail.com
 www.allintravelgroup.com

11 สิงหาคม 2567 (3)

เวโรนา - ซิร์มิโอเน่ - มิลาน

เช้า รับประทานอาหารเช้า ณ ห้องอาหารของโรงแรม (มื้อที่ 2)

นำท่านสู่ เวโรนา เมืองที่มีประวัติความเป็นมายาวนาน นำชมโบราณสถานที่น่าตื่นตาตื่นใจ ตั้งแต่ในสมัยโรมัน โบสถ์วิหารเก่าแก่ หรือแม้แต่บ้านเรือนก่อด้วยอิฐและหิน ด้วยเหตุนี้ใน ค.ศ. 2000 องค์การยูเนสโก (UNESCO) จึงประกาศให้เวโรนาเป็นมรดกโลกอันทรงคุณค่า เนื่องจากสถาปัตยกรรมที่คงอยู่เหนือกาลเวลา



กลางวัน รับประทานอาหารกลางวัน ณ ภัตตาคาร (มื้อที่ 3)

จากนั้นนำท่านเดินทางสู่ เมืองซิร์มิโอเน่ (SIRMIONE) เมืองเล็กๆ ท่ามกลางธรรมชาติที่ล้อมรอบด้วย ทะเลสาบทั้งสองด้าน มากไปด้วยเสน่ห์น่าหลงใหล เป็นป้อมปราการโบราณ เก่าแก่อายุนับ 2,000 ปี ต่อมด้า กับบรรยากาศความสวยงามของวิวทิวทัศน์ของทะเลสาบ การ์ดา (LAKE GARDA) ทะเลสาบน้ำจืดที่เกิดจาก น้ำแข็งละลายจากเทือกเขาแอลป์ อิสระให้ท่านเดินเล่นชม และถ่ายรูปเก็บเป็นที่ระลึก กับจุด Check in ที่ไม่ควรพลาดทางด้านหน้าปราสาทเก่าแก่ที่มีอายุกว่า 500 ปี "THE SCALLGER OF SIRMIONE" ที่ถูกสร้างขึ้น ในปี 1277 จนถึงเวลานัดหมาย

ระยะทาง	เวโรนา - ซิร์มิโอเน่	43 กม. / 1 ชั่วโมง
---------	----------------------	--------------------



543 Wongsawang Road, Bang Sue, Bangkok 10800 Thailand
 Tel : 02-6530635-9 Fax : 02-6530640 E-mail : allintravel@hotmail.com
 www.allintravelgroup.com

นำท่านออกเดินทางต่อไปยังเมือง มิลาน (Milan) นอกจากเป็นเมืองที่มีประวัติศาสตร์ยาวนานแล้วยังได้ชื่อว่ามีมหานครแห่งแฟชั่นระดับโลกถิ่นกำเนิดของแบรนด์เนมชื่อดังอย่าง Prada ทั้งยังเป็นศูนย์รวมทางเศรษฐกิจ ความบันเทิง การศึกษา การออกแบบ ศิลปะ การท่องเที่ยว และการคมนาคม ความก้าวหน้าทันสมัย การแบ่งโซนเมืองเก่าและโซนเมืองธุรกิจอย่างชัดเจน แต่ก็เป็นความแตกต่างที่โดดเด่นลงตัว

ระยะทาง	ซีร์มิโอเน่- มิลาน	132 กม. / 2 ชั่วโมง
---------	--------------------	---------------------



ค่า **รับประทานอาหารค่ำ ณ ภัตตาคาร (มื้อที่ 4)**
พักที่ NOVOTEL NORD CA GRANDA หรือเทียบเท่า (2)

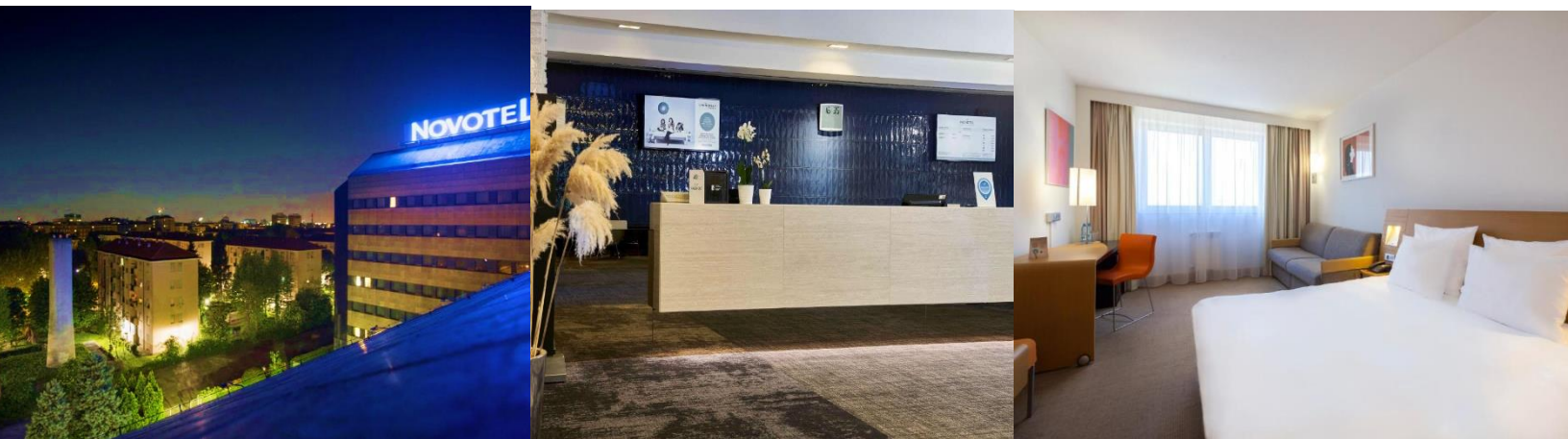

543 Wongsawang Road, Bang Sue, Bangkok 10800 Thailand
Tel : 02-6530635-9 Fax : 02-6530640 E-mail : allintravel@hotmail.com
www.allintravelgroup.com

12 สิงหาคม 2567 (4)

ดูโอโมมิลาน - กัลเลรีอาวิตโตริโอเอมานูเอเลเซคอนโด - ทะเลสาบโคโม -
เบลลาจิโอ

เช้า รับประทานอาหารเช้า ณ ห้องอาหารของโรงแรม (มื้อที่ 5)

นำท่านชมความยิ่งใหญ่อลังการของ ดูโอโมมิลาน Milan Duomo di Milano พร้อมถ่ายรูปเก็บเป็นที่ระลึก มหาวิหารแห่งนี้ถูกออกแบบสร้างด้วยสถาปัตยกรรมแบบกอธิคที่ใหญ่ที่สุดในโลก ความโดดเด่น อยู่ที่ยอดแหลมกว่า 135 ยอดบนหลังคา บนยอดที่ใหญ่ที่สุดซึ่งอยู่ตรงกลางมีรูปปั้นของพระแม่ มาดูมินา (Madunina) ถือว่าเป็นแม่พระผู้คอยปกป้องคุ้มครองเมืองมิลาน



หลังจากนั้นนำท่านเดินทางไปยัง กัลเลรีอาวิตโตริโอเอมานูเอเลเซคอนโด (Galleria Vittorio Emanuele II) ห้างสรรพสินค้าที่เก่าแก่ที่สุดของอิตาลีและเป็นหนึ่งในห้างสรรพสินค้าที่เก่าแก่ที่สุดในโลก เป็นศูนย์การค้าที่มีทั้งร้านอาหาร คาเฟ่และโดยเฉพาะอย่างยิ่งร้านของแบรนด์เนมแบบไฮเอนด์ ทั้ง PRADA, Louis Vuitton, GUCCI ให้อิสระท่านเพลิดเพลินกับการช้อปปิ้ง จนถึงเวลานัดหมาย



543 Wongsawang Road, Bang Sue, Bangkok 10800 Thailand
 Tel : 02-6530635-9 Fax : 02-6530640 E-mail : allintravel@hotmail.com
 www.allintravelgroup.com

กลางวัน รับประทานอาหารกลางวัน ณ ภัตตาคาร (มือที่ 6)

หลังอาหารออกเดินทางสู่ ทะเลสาบโคโม (Lake Como) ที่ล้อมรอบไปด้วยเมืองเล็กเมืองน้อยกับบ้านเรือนสีสดใสตัดกับสายน้ำและท้องฟ้าสีครามขึ้นชื่อว่าเป็นทะเลสาบที่สวยงามที่สุดในโลก ใหญ่เป็นอันดับ 3 ในอิตาลี รวมทั้งมีสถาปัตยกรรมผสมผสานไปด้วยกลิ่นอายแบบเรเนซองส์ นำท่านออกเดินทางต่อไปยัง เบลลาจิอ (โอ Bellagio) โดยเรือส่วนตัวชมความสวยงามของเมืองที่ถูกขนานนามว่าเป็น “ไข่มุกแห่งทะเลสาบโคโม” ตั้งอยู่ปลายบนของคาบสมุทร ที่ถูกแบ่งเป็นสองข้างทางทิศใต้ของทะเลสาบ สามารถเห็นเทือกเขาแอลป์ ทางทิศเหนือได้อย่างชัดเจน ภายในเมืองมีวิลล่าที่สวยงามมากมาย หลังจากนั้นกลับสู่เมือง โกโม

ระยะทาง	มิลาน - ทะเลสาบโกโม	50 กม. / 1.15 ชั่วโมง
---------	---------------------	-----------------------



ค่ำ รับประทานอาหารค่ำ ณ ภัตตาคาร (มือที่ 7)
พักที่ Hotel Barchetta Excelsior หรือเทียบเท่า (3)



13 สิงหาคม 2567 (5) ทะเลสาบลูกาโน - Fräkmüntegg - ยอดเขาพิลาทუს - Iseltwald อินเทอร์ลาเคน

เช้า รับประทานอาหารเช้า ณ ห้องอาหารของโรงแรม (มื้อที่ 8)

นำท่านออกเดินทางสู่ ทะเลสาบลูกาโน (LAKE LUGANO) เพลิดเพลินกับทิวทัศน์อันสุดตระการตา สภาพอากาศแบบเมดิเตอร์เรเนียน และหมู่บ้านอันน่าหลงใหลของทะเลสาบนี้บนพรมแดนสวิตเซอร์แลนด์-อิตาลี พร้อมถ่ายรูปเก็บเป็นความทรงจำ แล้วออกเดินทางโดยกระเช้าไฟฟ้าต่อไปยังสถานี Fräkmüntegg



กลางวัน รับประทานอาหารกลางวัน ณ ภัตตาคาร (มื้อที่ 9)

นำท่านออกเดินทางโดยกระเช้าไฟฟ้าสุดตื่นตาตื่นใจไปยัง ยอดเขาพิลาทუს (Pilatus Kulm) ฉายาเจ้ามังกรแดง สัมผัสความงดงามระหว่างการเดินทางที่ธรรมชาติรังสรรค์ขึ้น ได้ชื่อว่าสูงที่สุดตอนกลางของสวิตเซอร์แลนด์ โดยมีความสูง 2,128 เมตรเหนือระดับน้ำทะเล และสามารถมองเห็นความสวยงามของเมืองลูเซิร์นจากยอดเขา ให้อิสระท่านดื่มด่ำบรรยากาศสุดตระการตาบนยอดเขาสูง จนถึงเวลานัดหมาย



หลังจากนั้นนำท่านเดินทางกลับสู่สถานี Fräkmüntegg โดยกระเช้าไฟฟ้า นำท่านออกเดินทางต่อไปยัง Iseltwald เป็นหมู่บ้านเล็กๆ ในอ้อมกอดของทะเลสาบสีฟ้าใสอย่าง ทะเลสาบเบรียนซ์ (Brienzen) ทะเลสาบที่ได้ชื่อว่ามีทิวทัศน์ที่สวยงามมากที่สุดแห่งหนึ่งในประเทศสวิตเซอร์แลนด์ และยังเป็นโลเคชั่นที่ใช้ถ่ายทำซีรีส์เกาหลิ

543 Wongsawang Road, Bang Sue, Bangkok 10800 Thailand
 Tel : 02-6530635-9 Fax : 02-6530640 E-mail : allintravel@hotmail.com
 www.allintravelgroup.com

ชื่อดังอย่างเรื่อง “Crash Landing on You” มีฉากสำคัญคือสะพานท่าเทียบเรือที่พระเอกในเรื่องนั่งเล่นเปียโน
 ภายในอิเซลทัวอลด์ ยังคงบรรยากาศของหมู่บ้านเล็ก ๆ ที่เงียบสงบและมีร้านอาหารอยู่เพียงไม่กี่แห่ง เหมาะ
 สำหรับคนที่ชอบความสงบ สันโดษ

ระยะทาง	Fräkmüntegg - Iseltwald	71 กม. / 1.15 ชั่วโมง
---------	-------------------------	-----------------------



เดินทางต่อไปยัง อินเทอร์ลาเคน (Interlaken) เมืองเล็ก ๆ ที่เปี่ยมล้นไปด้วยเสน่ห์และสถานที่ท่องเที่ยว
 ต่าง ๆ ในแคว้นเบิร์น (Bern) ที่ขนานข้างด้วยทะเลสาบถึง 2 แห่ง มีจุดไฮไลท์ นั่นก็คือ ยอดเขาุงเฟรา ที่สูง
 ที่สุดในยุโรปที่มีความสูงถึง 4,158 เมตร



ค่า **รับประทานอาหารค่ำ ณ ห้องอาหารของโรงแรม (มื้อที่ 10)**
พักที่ Metropole Swiss Quality Hotel หรือเทียบเท่า(4)



543 Wongsawang Road, Bang Sue, Bangkok 10800 Thailand
 Tel : 02-6530635-9 Fax : 02-6530640 E-mail : allintravel@hotmail.com
 www.allintravelgroup.com

14 สิงหาคม 2567 (6)

สเตเชลเบิร์ก - กิมเมลวาลด์ - มูร์เรน - ชิลธอร์น
 เลาทอร์บรุนเนิน - อินเทอร์ลาเคน

เช้า รับประทานอาหารเช้า ณ ห้องอาหารของโรงแรม (มื้อที่ 11)

ออกเดินทางไปยัง สเตเชลเบิร์ก (Stechelberg) หมู่บ้านเล็กๆ ใจกลางพื้นที่สูงในรัฐเบิร์น บรรยากาศเงียบสงบ แวดล้อมไปด้วยธรรมชาติที่บริสุทธิ์

ระยะทาง	Interlaken - Stechelberg	18 กม. / 30 นาที
---------	--------------------------	------------------



นำท่านเดินทางโดยกระเช้าไฟฟ้า ชมความงดงามระหว่างการเดินทางสู่ยอดเขาไปยัง สถานีกรินเดลวัลด์ (Gimmelwald) หมู่บ้านอัลไพน์เล็กๆ ที่สมบูรณ์ตั้งอยู่ใจกลางเทือกเขาแอลป์สวิสที่งดงามราวภาพวาด และหมู่บ้าน มูร์เรน (Murren) ที่ระดับความสูง 1,367 เมตรเหนือระดับน้ำทะเล และเป็นหนึ่งในหมู่บ้านปลอดรถยนต์แห่งสุดท้ายในสวิตเซอร์แลนด์ จากนั้นเดินทางต่อไปยัง ชิลท์ฮอร์น (Schilthorn) แดนสวรรค์สีขาวหิมะสีขาวละมุนปกคลุมเทือกเขาสูงใหญ่ ดูสวยงามเด่นเป็นสง่า ล้อมรอบด้วยภูเขาหิมะรอบทิศทาง มีความสูง 2,970 เมตร เป็นสถานที่ถ่ายทำภาพยนตร์ชื่อดัง ให้อิสระท่านเพลิดเพลินตามอัธยาศัย



543 Wongsawang Road, Bang Sue, Bangkok 10800 Thailand
 Tel : 02-6530635-9 Fax : 02-6530640 E-mail : allintravel@hotmail.com
 www.allintravelgroup.com

กลางวัน รับประทานอาหารกลางวัน ภัตตาคาร (มื้อที่ 12)

นำท่านกลับสู่ สเตเชลเบิร์ก (Stechelberg) โดยกระเช้าไฟฟ้า แล้วออกเดินทางต่อไปยัง เลาทอร์บรุนเนิน (Lauterbrunnen) หมู่บ้านเล็กๆ กลางหุบเขาและทิวทัศน์สุดอลังการของ เทือกเขาแอลป์ แม้จะเป็นหมู่บ้านขนาดเล็ก แต่กลับมีธรรมชาติอันยิ่งใหญ่และงดงาม อีกทั้งยังเป็นที่ตั้งของน้ำตกที่สูงที่สุดในยุโรป ที่ตกลงมาจากหน้าผาสูงถึง 300 เมตร ทศนียภาพอันน่าอัศจรรย์ใจ รายล้อมไปด้วยขุนเขาและน้ำตกทำให้สถานที่แห่งนี้กลายเป็นแรงบันดาลใจ ให้แก่ ริเวนเดลล์ (Rivendell) หนึ่งในดินแดนแห่งเหล่าเอลฟ์จากนวนิยายแฟนตาซี สุดคลาสสิกอย่าง The Lord of the Rings และ The Hobbit



นำท่านเดินทางสู่ อินเทอร์ลาเคน (Interlaken) ให้อิสระท่านช้อปปิ้งตามอัทธยาศัย กับร้านค้าหลากหลาย และสินค้าชื่อดังของสวิสฯ อาทิ Aigner, Calvin Klein, DKNY, Tommy Hilfiger, Armani Jeans, D&G, Guess, Missoni, POLO, G3000, Levis, Lacoste, Dior, SWATCH, Yves Saint ฯลฯ จนถึงเวลานัดหมาย



ค่ำ รับประทานอาหารค่ำ ณ ภัตตาคาร (มื้อที่ 13)

พักที่ Metropole Swiss Quality Hotel หรือเทียบเท่า (5)

15 สิงหาคม 2567 (7)

ทูน - สเปียซ -ชตันเซอร์ฮอร์น - ลูเซิร์น

เช้า **รับประทานอาหารเช้า ณ ห้องอาหารของโรงแรม (มื้อที่ 14)**

หลังรับประทานอาหารนำท่านออกเดินไปยัง เมือง ทูน (Thun) เมืองเล็ก ๆ อยู่ทางตอนกลางของประเทศ สวิตเซอร์แลนด์ เป็นที่รู้จักในฐานะประตูสู่ Bernese Oberland ซึ่งเป็นเขตที่มีทั้งภูเขา เนินเขา และป่าสนและ ทะเลสาบอันสวยงามหลายแห่ง รวมทั้งสถาปัตยกรรมของเมืองและภูมิทัศน์โดยรอบเป็นจุดเริ่มต้นที่ยอดเยี่ยม สำหรับศึกษาประวัติศาสตร์ วัฒนธรรม และชมความงามตามธรรมชาติ

ระยะทาง	Interlaken - Thun	71 กม. / 1.15 ชั่วโมง
---------	-------------------	-----------------------

นำท่านล่องเรือทะเลสาบทูน (Thun lake) ผ่านทุ่งหญ้า ผ่านบ้านเรือน ออกสู่ทะเลสาบใหญ่ มีภูเขาสูงเป็นฉากหลัง น้ำสีเขียวมรกตใสสะอาด ที่สำคัญเลยก็คือ หลังสงครามโลกครั้งที่2 รัฐบาลสวิตเซอร์แลนด์ได้มีคำสั่งให้นำอาวุธยุทธโปกรณ์ที่ไม่ได้ใช้งานจำนวนมากมาทิ้งลงในทะเลสาบทูน ยุทธโปกรณ์ดังกล่าวที่ถูกทิ้งลงในทะเลสาบนี้อาจมีน้ำหนักรวมถึงตั้งแต่ 3,000 ตันถึง 9,020 ตัน หลังตีระเบิดปรมาณูบนสายน้ำ จนถึงสเปียซ (SPIEZ) นำท่านออกเดินต่อไปยัง สถานีรถไฟ Harderbahn



จากนั้นนำท่านเดินต่อไปสู่เมืองอินเทอร์ลาเก้น (INTERLAKEN) เมืองตากอากาศสวยงามพร้อมทะเลสาบ 2 แห่ง กลางเมืองท่ามกลางเทือกเขาน้อยใหญ่ โดยเฉพาะอย่างยิ่งท่านจะได้เห็นเขาจุงเฟราอันลือชื่อ (ขึ้นอยู่กับสภาพดินฟ้าอากาศ) นาฬิกาดอกไม้ สถานคาลิโน ฯลฯ

แล้วนำท่านเดินทางต่อไปยัง สถานี HARDER BAHN แล้วนำท่านนั่งรถรางไต่ขึ้นเขาสู่ยอดสุดของ HARDER KULM ซึ่งมีความสูงประมาณ 1,321 เมตร ท่านท่านได้ชมวิวมืองอินเทอร์ลาเก้น ซึ่งสามารถมองเห็นยอดเขาจุงเฟราด้านหน้า ด้านซ้ายมือมีทะเลสาบเบรียนซ์ (BRIENZ) ด้านขวาเป็นทะเลสาบธุน (THUN)

543 Wongsawang Road, Bang Sue, Bangkok 10800 Thailand
 Tel : 02-6530635-9 Fax : 02-6530640 E-mail : allintravel@hotmail.com
 www.allintravelgroup.com



กลางวัน รับประทานอาหารกลางวัน ณ Panorama – Restaurant (มือที่ 15)



จากนั้น นำท่านออกเดินทางสู่เมือง Stans ชมวิวในแถบตอนกลางของสวิสแบบพาโนรามา นั่งกระเช้าไฟฟ้าเข้าสู่ยอดเขา ชตันเซอร์ฮอร์น() ที่ความสูง 1897 เมตร เหนือระดับน้ำทะเล ไฮไลท์ของที่นี่ คือการนั่งกระเช้าเปิดหลังคา พบกับทัศนียภาพที่งดงามของทะเลสาบลูเซิร์นอย่างเต็มตา บนยอดเขามีร้านอาหาร ที่พักผ่อนและจุดชมวิที่สวยงาม

ระยะทาง	Harderbahn, - Stans	65 กม. / 1 ชั่วโมง
---------	---------------------	--------------------

543 Wongsawang Road, Bang Sue, Bangkok 10800 Thailand
 Tel : 02-6530635-9 Fax : 02-6530640 E-mail : allintravel@hotmail.com
 www.allintravelgroup.com



จากนั้นนำท่านเดินทางไปยัง ลูเซิร์น Lucerne เมืองสวยงามที่น่าชอปปิง ขณะเดินเล่นไปตามถนนสายแคบ ๆ หรือจตุรัสสแควร์ ให้ท่านเพลินไปกับร้านค้าโอ้อ่า ได้พบสินค้าที่ถูกใจ เช่น นาฬิกาสวิส และเครื่องอัญมณีที่ทรงคุณค่าระดับโลก สินค้าแฟชั่นนำสมัยมีสไตล์ และที่ขาดไม่ได้ก็คือ ช็อกโกแลตสวิส ให้อิสระท่านเลือกซื้อสินค้าตามอัธยาศัย แล้วพบกันเวลานัดหมาย



ค่ำ รับประทานอาหารค่ำ ณ ภัตตาคาร (มื้อที่ 16)
 พักที่ Ameron Flora หรือเทียบเท่า (6)

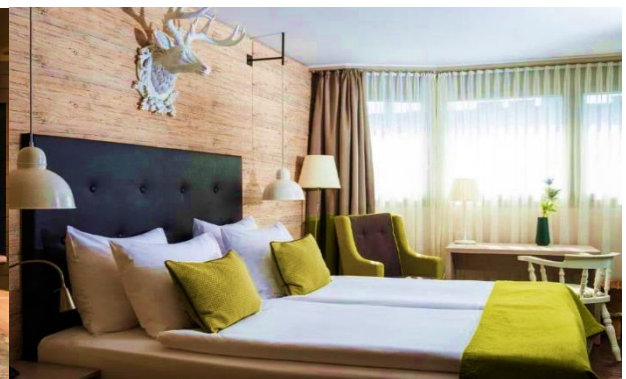

543 Wongsawang Road, Bang Sue, Bangkok 10800 Thailand
Tel : 02-6530635-9 Fax : 02-6530640 E-mail : allintravel@hotmail.com
www.allintravelgroup.com

16 สิงหาคม 2567 (8)

อนุสาวรีย์สิงโตแห่งลูเซิร์น - คาเฟิลส์บริคเคอ - พิพิธภัณฑ์ช็อกโกแลต - ซูริค

เช้า **รับประทานอาหารเช้า ณ ห้องอาหารของโรงแรม (มื้อที่ 17)**

นำท่านออกเดินทางไปยัง อนุสาวรีย์สิงโตแห่งลูเซิร์น (Lion Monument) ประติมากรรมแกะสลักหินผารูปสิงโตที่มีความประณีตงดงามซึ่งได้รวมเอาศิลปะและประวัติศาสตร์เข้าไว้ด้วยกันอย่างแยบยล โดยใบหน้าของสิงโตนั้นแสดงถึงความเจ็บปวดก่อนจะสิ้นใจ นักเขียนชื่อดังอย่างมาร์ก ทเวน (Mark Twain) ได้กล่าวถึงอนุสาวรีย์สิงโตแห่งนี้ว่าเป็น “หินที่ดูเศร้าและสะเทือนใจที่สุดในโลก”



จากนั้นเดินต่อไปยัง สะพานไม้เก่าแก่ที่สุดในโลกแห่งเมืองลูเซิร์น (Chapel Bridge) เป็นสัญลักษณ์ที่สื่อถึงเมืองยุคกลางของสวิตเซอร์แลนด์ ให้ท่านชมทัศนียภาพอันงดงามและสัญลักษณ์ทางประวัติศาสตร์ต่างๆ



แล้วเดินทางต่อไปยัง Lindt Chocolate Factory บ้านช็อกโกแลตของโลก นำท่านสัมผัสบรรยากาศภายใน ที่ทันสมัย หรรษา ที่ตกแต่งด้วยสีโทนขาวตัดสีทอง อบอวนไปด้วยกลิ่นหอมของช็อกโกแลต พร้อมฟังบรรยายข้อมูลเกี่ยวกับสถานที่นี้ และลิ้มลองความอร่อยหลากหลายรสชาติ อย่างอีมเมม

543 Wongsawang Road, Bang Sue, Bangkok 10800 Thailand
 Tel : 02-6530635-9 Fax : 02-6530640 E-mail : allintravel@hotmail.com
 www.allintravelgroup.com

ระยะทาง	Lucerne - Lindt Chocolate Factor	56 กม. / 1 ชั่วโมง
---------	----------------------------------	--------------------

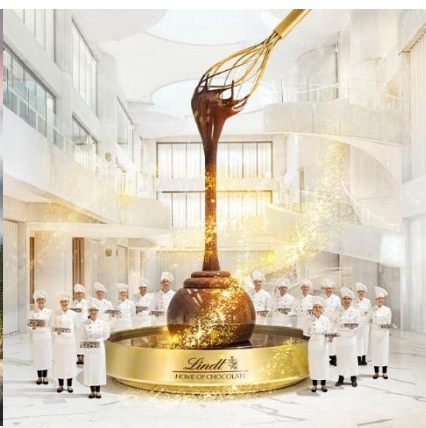

กลางวัน รับประทานอาหารกลางวัน ณ ภัตตาคาร (มื้อที่ 18)

หลังรับประทานอาหารเสร็จเรียบร้อยแล้ว นำท่านเดินทางเข้าสู่เมือง Zurich เมืองที่มีขนาดใหญ่ที่สุดในประเทศสวิตเซอร์แลนด์ และถูกยกให้เป็นหนึ่งในอันดับต้นๆ ของเมืองที่มีคุณภาพชีวิตที่ดีที่สุดในโลก ให้อิสระท่านเฟลิตเฟลินในย่านแหล่งช้อปปิ้ง โดยมีร้านค้าให้ได้เลือกซื้อของมากมาย ตลอดสองข้างทางเป็นที่ตั้งของห้างสรรพสินค้า ร้านแบรนด์เนม อาทิ Gucci, Armani, Prada, Chanel, Dior, Burberry เป็นต้น ร้านค้าอัญมณี ร้านเครื่องประดับ ร้านนาฬิกาและโรงแรมระดับหรู

ค่ำ รับประทานอาหารค่ำ ณ ภัตตาคาร (มื้อที่ 19)

พักที่ Renaissance Zurich Tower Hotel หรือเทียบเท่า (7)

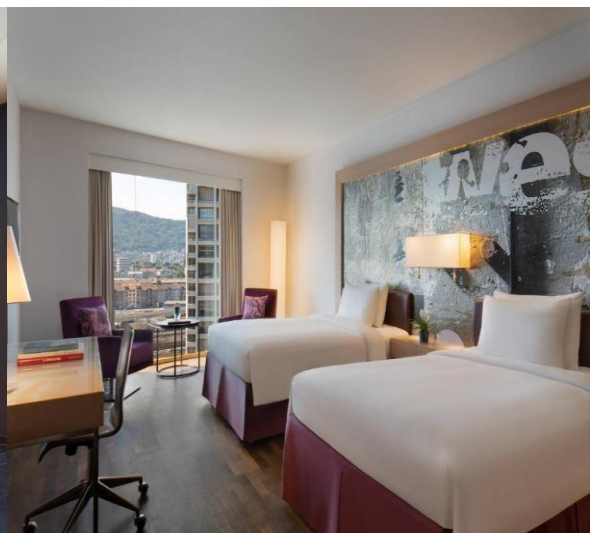
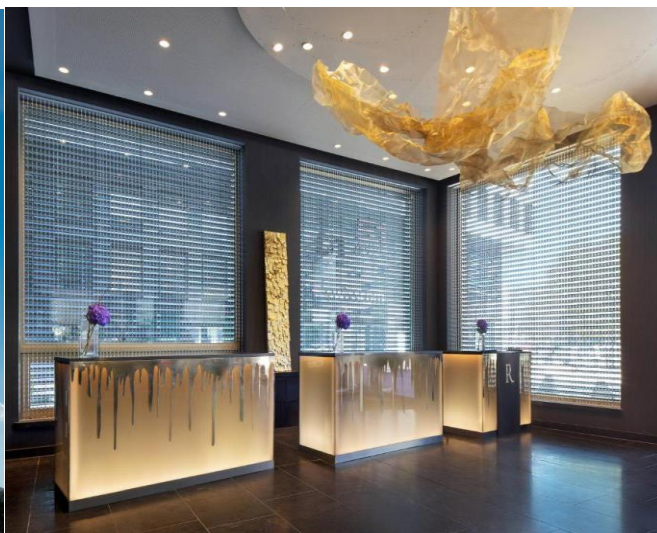

543 Wongsawang Road, Bang Sue, Bangkok 10800 Thailand
 Tel : 02-6530635-9 Fax : 02-6530640 E-mail : allintravel@hotmail.com
 www.allintravelgroup.com

17 สิงหาคม 2567 (9)

ชไตน์ อัม ไรน์ – สนามบินซูริค – ดูไบ

เช้า รับประทานอาหารเช้า ณ ห้องอาหารของโรงแรม (มื้อที่ 20)

นำท่านออกเดินทางไปยัง เมืองชไตน์ อัม ไรน์ (Stein am Rhein) เก็บบรรยากาศเมืองประมงเล็กๆ ที่ตั้งอยู่ทางตอนเหนือสุดของประเทศสวิตเซอร์แลนด์ ติดชายแดนของประเทศเยอรมัน ติดกับ ทะเลสาบ ซูริค (Lake Zurich) และ ทะเลสาบคอนสแตนส์ (Lake Constance) ที่ไหลมาบรรจบกับ แม่น้ำไรน์ (River Rhein) และชมสถาปัตยกรรมเก่าแก่ที่น่าหลงใหล

ระยะทาง	zurich – stein am rhein	55 กม. / 1 ชั่วโมง
---------	-------------------------	--------------------



หลังจากเต็มอิ่มกับบรรยากาศในเมือง Stein am Rhein หลังจากนั้นนำท่านเดินทางสู่ สนามบินซูริค

ระยะทาง	stein am rhein – Zurich airport	43 กม. / 1 ชั่วโมง
---------	---------------------------------	--------------------

กลางวัน อิสระเลือกรับประทานอาหารภายในสนามบิน (CASH BACK 20 EU)

- 13.30 น. เพื่อที่ท่านจะได้มีเวลาแพคกระเป๋าและทำ Refund ภาษีต่างๆที่สนามบิน และให้ท่านเช็คอินตัวเครื่องบิน
- 15.25น. บินออกจากสนามบินซูริค สู่ ดูไบ โดยสายการบินเอมิเรตส์ เที่ยวบิน EK088
- 23.45 น. ถึง สนามบินนานาชาติดูไบ แวะรอเปลี่ยนเครื่อง (ใช้เวลาประมาณ 3 ชั่วโมง 5 นาที)

18 สิงหาคม 2567 (10)

กรุงเทพฯ

- 03.05 น. ออกเดินทางสู่ สนามบินสุวรรณภูมิ โดยสายการบิน เอมิเรตส์แอร์ไลน์ เที่ยวบินที่ **EK384**
- 12.25 น. เดินทางถึงท่าอากาศยานสุวรรณภูมิโดยสวัสดิภาพ

543 Wongsawang Road, Bang Sue, Bangkok 10800 Thailand
 Tel : 02-6530635-9 Fax : 02-6530640 E-mail : allintravel@hotmail.com
 www.allintravelgroup.com

หมายเหตุ: ทางบริษัท ฯ ขอสงวนสิทธิ์ในการเปลี่ยนแปลงโปรแกรมการเดินทางกรณีเกิดเหตุสุดวิสัยเช่นการประท้วง การหยุดงาน เหตุจลาจล ภัยธรรมชาติ หรือการจลาจลที่ผิดปกติ โดยมีต้องแจ้งให้ทราบล่วงหน้าโดยทาง บริษัทจะคำนึงถึงประโยชน์ และความพึงพอใจของผู้เดินทางเป็นหลัก

ภาพถ่ายเพื่อการนำเสนอโปรแกรมทัวร์เท่านั้น

อัตราค่าบริการทัวร์ (Full Service)

อัตราค่าบริการ	ราคา/ท่าน
ผู้ใหญ่พักห้องคู่ ห้องละ 2 ท่าน (ราคาสำหรับกรุป 10 ท่าน) ท่านละ	208,800.- บาท
พักเดี่ยวเพิ่ม ท่านละ	45,000.- บาท

หมายเหตุ: ราคาตัวเครื่องบินท่านสามารถเช็คราคาผ่านช่องทางของบริษัท หรือช่องทางอื่น ๆ ที่ท่านสะดวก

อัตราค่าบริการนี้รวม

- ค่าตัวเครื่องบินทุกไฟล์ทตามที่ระบุในรายการ รวมค่าน้ำมันและภาษีสนามบินไว้เรียบร้อยแล้ว
- ค่าอาหารตามที่ระบุในรายการ/ ค่าที่พักตามที่ระบุเอาไว้ในรายการหรือเทียบเท่า / ค่าธรรมเนียมเข้าชมสถานที่ต่าง ๆ
- ค่ายานพาหนะทุกชนิดสำหรับนำเที่ยว ตามที่ระบุไว้ในรายการโดยตามกฎหมายระบุไม่เกิน 12 ชั่วโมงต่อวัน
- ค่าหัวหน้าทัวร์ผู้ชำนาญเส้นทางดูแลตลอดการเดินทาง 1 ท่าน
- ค่าทิปคนขับรถ
- ค่าน้ำดื่มบนรถ 1 ขวด /วัน /คน
- ค่าประกันชีวิตกรณีอุบัติเหตุในระหว่างการเดินทาง
- ค่าธรรมเนียมการยื่นขอวีซ่า แบบท่องเที่ยว สำหรับผู้ถือหนังสือเดินทางไทย (กรณีท่านถูกปฏิเสธการขอวีซ่า ทางสถานทูตจะไม่คืน ค่าธรรมเนียมให้ท่าน)

อัตราค่าบริการนี้ไม่รวม

- ภาษีมูลค่าเพิ่ม 7 % และค่าภาษีหัก ณ ที่จ่าย 3%
- ค่าระวางขนส่งที่สายการบินเก็บเพิ่มเนื่องจากกระเป๋าเดินทางใบใหญ่มีน้ำหนักเกิน (ขึ้นอยู่กับคลาสของตัวเครื่องบินที่จอง)
- ค่าทิปหัวหน้าทัวร์ (ตามความพึงพอใจของผู้ได้รับบริการ)



License 11/10364

ALLINTRAVEL

543 Wongsawang Road, Bang Sue, Bangkok 10800 Thailand
Tel : 02-6530635-9 Fax : 02-6530640 E-mail : allintravel@hotmail.com
www.allintravelgroup.com

- ค่าใช้จ่ายส่วนตัวนอกเหนือจากรายการที่ระบุ เช่น ค่าเครื่องดื่มและค่าอาหารที่สั่งเพิ่มเอง ค่าโทรศัพท์ ค่าซักรีด ค่าอาหารและเครื่องดื่มสั่งพิเศษจากรายการ ค่าซักรีด ค่าโทรศัพท์ทางไกล ค่าอินเทอร์เน็ต ฯลฯ (กรุณาสอบถามจากหัวหน้าทัวร์ก่อนการใช้บริการ)
- ค่าทำหนังสือเดินทาง/ ค่าทำใบอนุญาตกลับเข้าประเทศของคนต่างชาติ หรือ คนต่างด้าว (เป็นหน้าที่ของผู้เดินทางในการจัดทำเอง)
- ค่าปรับ สำหรับน้ำหนักกระเป๋าเดินทางที่เกินจากที่ทางสายการบินกำหนดไว้

หมายเหตุ:บริษัท ขออนุญาตสงวนสิทธิ์ในการยกเลิก หรือเปลี่ยนแปลงราคากรณีผู้เดินทางน้อยกว่า 10 ท่าน