



บริษัท ออล อิน ทราเวล จำกัด  
ALL IN TRAVEL CO., LTD

License 11/10364

543 ถนนวงศ์สว่าง แขวงบางซื่อ เขตบางซื่อ กรุงเทพมหานคร 10800 ประเทศไทย  
543 Wongsawang Rd, Bang Sue, Bangkok, 10800 Thailand ☎ 0-2653-0635-9  
✉ allintravel@hotmail.com 🌐 www.allintravelgroup.com 📱 ALL IN TRAVEL 📺 @allintravel

# SECRET SOUTH OF ENGLAND

## 10 DAYS 8 NIGHTS





## กำหนดการเดินทาง

วันที่ 20 – 29 กันยายน 2567

### จุดเด่นของการเดินทางเพื่อการท่องเที่ยวและพักผ่อนที่แสนสะดวกสบายของท่าน

1. เดินทางโดยรถโค้ชระดับดีที่จัดเตรียมเอาไว้ระดับดีตลอดการเดินทาง
2. อิมมอร์รอยกับอาหารระดับดีที่ได้เลือกสรรจัดไว้ในรายการ พร้อมอาหารระดับมิชลินอย่างน้อย 1 มื้อ
3. พักโรงแรมระดับดีตลอดการเดินทาง
4. ชมเมืองไอร์แลนด์ เมืองเล็ก ๆ UNSEEN สุดแสนโรแมนติกที่เคยโด่งดังอยู่ตามนิตยสารท่องเที่ยวต่าง ๆ
5. ชมพระราชวัง The Royal Pavilion หนึ่งในพระราชวังที่สวยงามแห่งเกาะอังกฤษ
6. ชม Jurassic Coast มรดกโลกทางธรรมชาติขององค์การยูเนสโก
7. ชมปราสาทเซนต์ไมเคิล ที่ได้ชื่อว่ามีสวยงามเหมือนกับปราสาทมงแซงมิเชลของฝรั่งเศส
8. ชมปราสาทหินแทเจลที่มีตำนานกล่าวกันว่าเป็นถิ่นกำเนิดของ อัศวินอาร์เทอร์
9. ชมหมู่บ้านไบบิวรี่หมู่บ้านสุดโรแมนติกที่ทุกคนไม่ควรพลาดที่จะไปเยี่ยมชม
10. เปิดประสบการณ์ลิ้มลองรสชาติอาหารกับภัตตาคาร สุดหรู BREAD STREET KITCHEN & BAR
11. ช้อปปิ้งPortobello Road Market ตลาดขายของโบราณที่ใหญ่ที่สุดในโลก
11. ช้อปปิ้งสุดเพลินที่ บิสซ์เตอร์ วิลเลจ ช้อปปิ้งเอาท์เล็ต หนึ่งในเอาท์เล็ตที่ได้ชื่อว่าดีที่สุดในอังกฤษ
12. ดูแลเอาใจใส่ตลอดการเดินทาง โดย บริษัท ออล อิน ทราเวล ซึ่งได้มาตรฐาน Safety & Health Administration (SHA)
13. อภินันทนาการ Sim Card , The Miracle Lounge





## รายละเอียดสายการบิน

วันเดินทาง	สายการบิน	เที่ยวบินที่	เส้นทาง	ระยะเวลาเดินทาง	เวลา
20 SEP 2024	EVA Air	BR 067	BKK - LHR	13 ชั่วโมง 10 นาที	12.15 - 19.25
28 SEP 2024	EVA Air	BR 068	LHR - BKK	11 ชั่วโมง 25 นาที	21.35 - 15.05+1

วันที่	โปรแกรมการเดินทาง	มื้ออาหาร	ที่พัก
20 ก.ย.67	กรุงเทพฯ(สุวรรณภูมิ) - สนามบินลอนดอนฮีทโธรว์	ค่า: X	คืนที่ 1 สนามบินฮีทโธรว์
21 ก.ย.67	สนามบินลอนดอน - เมืองไอร์แลนด์ - เมืองอีสต์เบิร์น - Beachy Head หมู่บ้านอัลฟรีสตัน - เมืองโบรตัน	เช้า: ✓ กลางวัน: ✓ ค่ำ: ✓	คืนที่ 2 โบรตัน
22 ก.ย.67	เมืองโบรตัน - Royal Pavillion - เมืองพอร์ตสมัท - พิพิธภัณฑ์แมริโรส บอร์นมัท	เช้า: ✓ กลางวัน: ✓ ค่ำ: ✓	คืนที่ 3 บอร์นมัท
23 ก.ย.67	บอร์นมัท - โอล แอร์รี่ ริค - สวานา - ประตูเกอร์ดิล - เวย์มึร์ - เอ็กซีเตอร์	เช้า: ✓ กลางวัน: ✓ ค่ำ: ✓	คืนที่ 4 เอ็กซีเตอร์
24 ก.ย.67	เอ็กซีเตอร์ - มาราโซออน - ปราสาทเคนท์ไมเคิล - Land's End - เซนต์ โอฟส์	เช้า: ✓ กลางวัน: ✓ ค่ำ: ✓	คืนที่ 5 เซนต์ โอฟส์
25 ก.ย.67	เซนต์ โอฟส์ - ปราสาทกินแทเจล - เวลล์ส - มหาวิหารเวลล์ส - วิคาร์ โคสต์	เช้า: ✓ กลางวัน: ✓ ค่ำ: ✓	คืนที่ 6 เวลล์ส
26 ก.ย.67	เวลล์ส - หมู่บ้านไบบิวรี่ - บิชอปส์ วิลเลจ ซอปปีงเอาก์เล็ค - ลอนดอน	เช้า: ✓ กลางวัน: ✓ ค่ำ: ✓	คืนที่ 7 ลอนดอน
27 ก.ย.67	เคเบิลคาร์ IFS Cloud - มหาวิหารเวสต์มินสเตอร์ - หอนาฬิกาบิ๊กเบน พระราชวังบักกิงแฮม - พิพิธภัณฑ์ประวัติศาสตร์ทางธรรมชาติ ซอปปีงย่านไนท์บริดจ์	เช้า: ✓ กลางวัน: ✓ ค่ำ: ✓	คืนที่ 8 ลอนดอน
28 ก.ย.67	หอคอยลอนดอน - ทาวเวอร์ บริดจ์ - โบโรมาร์เก็ต - สถานีคิงส์ครอส Portobello Road Market - สนามบินลอนดอน	เช้า: ✓ กลางวัน: ✓ ค่ำ:	
29 ก.ย.67	กรุงเทพฯ		



**20 กันยายน 2567 (1) กรุงเทพฯ(สุวรรณภูมิ) – สนามบินลอนดอนฮีทโธรว์**

09.00 น. คณะพร้อมกันที่ สนามบินสุวรรณภูมิ อาคารผู้โดยสารขาออกชั้น เคาน์เตอร์สายการบินอีวีเอแอร์ (BR) เจ้าหน้าที่คอยให้การต้อนรับและอำนวยความสะดวกด้านกระเป๋าสัมภาระและ เอกสารก่อนขึ้นเครื่อง

12.15 น. ออกเดินทางสู่ ประเทศสหราชอาณาจักร โดยสายการบินอีวีเอแอร์ เที่ยวบินที่ BR 067

19.25 น. ถึง สนามบินลอนดอนฮีทโธรว์ ประเทศสหราชอาณาจักร (ซึ่งเวลาจะช้ากว่าไทย 7 ชั่วโมง) หลังผ่านพิธีการทางตรวจคนเข้าเมืองเรียบร้อยแล้ว

พักที่ Sofitel London Heathrow หรือเทียบเท่า (คืนที่ 1)



**21 กันยายน 2567 (2) สนามบินลอนดอน – เมืองไรย์ – เมืองอีสต์เบิร์น – Beachy Head – หมู่บ้านอัลฟริสตัน – เมืองไบรตัน**

เช้า **รับประทานอาหารเช้า ณ ห้องอาหารของโรงแรม (มื้อที่ 1)**

ช่วงเช้าท่านเดินทางสู่ เมืองไรย์(Rye) เมืองท่องเที่ยวเล็กๆ หนึ่งในจุดหมายปลายทางที่สำคัญของอังกฤษ ศูนย์กลางทางประวัติศาสตร์ในช่วงยุคกลาง เป็นหนึ่งในสถานที่ที่มีเสน่ห์และน่ามาเยือนเป็นที่สุดที่ท่านเที่ยวชม ถนนเมอร์เมด(Mermaid St.) ถนนที่ปูด้วยหินที่สวยงามราวกับภาพวาด อันเต็มไปด้วยบ้านไม้โครงไม้และที่อยู่อาศัยสไตล์จอร์เจียน สถานที่ที่เต็มไปด้วยประวัติศาสตร์และอาคารต่างๆ ซึ่งได้รับการอนุรักษ์ไว้อย่างสวยงาม ทำให้ดูเหมือนว่าได้ย้อนเวลากลับไปในยุคกลางของอังกฤษ

ระยะทางจาก สนามบินลอนดอน – เมืองไรย์

134 กม. / 1 ชั่วโมง 45 นาที







จากนั้นนำท่านเดินทางต่อไปยัง เมืองอีสต์เบิร์น (Eastbourne) เมืองตากอากาศขนาดใหญ่อันมีชีวิตชีวาและมีแสงแดดสดใสที่สุด โดยตั้งอยู่บนชายฝั่งทางตอนใต้ของประเทศอังกฤษ ซึ่งมีรายงานว่า เป็นเมืองที่มีแสงแดดมากที่สุด และมีชายหาดที่ได้รับรางวัลกับสถานที่ท่องเที่ยวที่น่าสนใจมากมาย พาท่านเยี่ยมชมสถานที่ที่มีชื่อเสียงมากที่สุด อย่าง Beachy Head หน้าผาสีชอล์กที่สูงที่สุดในสหราชอาณาจักรบริเตนใหญ่และไอร์แลนด์เหนือ มีความสูงเหนือระดับน้ำทะเลถึง 162 เมตร

ระยะทางจาก ลอนดอน - เมืองอีสต์เบิร์น

126 กม. / 2 ชั่วโมง 30 นาที



แล้วนำท่านไปยัง หมู่บ้านอัลฟริสตัน (Alfriston) หนึ่งในหมู่บ้านเล็กๆ ที่มีความเก่าแก่ที่สุดแห่งหนึ่งในประเทศอังกฤษ ก่อตั้งขึ้นในสมัยแซกซอนและกลายเป็นเมืองตลาดในยุคกลาง ซึ่งหมู่บ้านแห่งนี้มีโรงแรมเก่าแก่และอาคารประวัติศาสตร์ที่งดงามราวภาพวาด



ระยะทางจาก เมืองอีสต์เบิร์น - หมู่บ้านอัลฟริสตัน

10 กม. / 30 นาที





# บริษัท ออล อิน ทราเวล จำกัด ALL IN TRAVEL CO., LTD

License 11/10364

543 ถนนวงศ์สว่าง แขวงบางซื่อ เขตบางซื่อ กรุงเทพมหานคร 10800 ประเทศไทย  
543 Wongsawang Rd., Bang Sue, Bangkok, 10800 Thailand ☎ 0-2653-0635-9  
✉ allintravel@hotmail.com 🌐 www.allintravelgroup.com 📱 ALL IN TRAVEL 📧 @allintravel

ต่อจากนั้นนำท่านสู่เมือง เมืองไบรตัน(Brighton) เมืองเล็ก ๆ แต่มีสีสันสดใส และเป็นแหล่งท่องเที่ยวยอดนิยมสำหรับชาวลอนดอนมานับศตวรรษ เป็นเมืองชายทะเลที่มีสีสันที่สุดของอังกฤษ อดีตเป็นหมู่บ้านชาวประมงที่มีประวัติศาสตร์ยาวนาน ตั้งแต่ปลายศตวรรษที่ 18 หลังจากนั้นเมืองได้ถูกพัฒนาขึ้น เนื่องจากเป็นเมืองที่ราชวงศ์อังกฤษ ชนชั้นสูง และเศรษฐินิยมมาพักผ่อนในช่วงซัมเมอร์



ระยะทางจาก หมู่บ้านอัลฟริสตัน - เมืองไบรตัน 17 กม. / 30 นาที

ค่ำ      รับประทานอาหารค่ำ ณ ภัตตาคาร (มื้อที่ 3)  
พักที่ Double Tree By Hilton Brighton Metropole หรือเทียบเท่า (คืนที่ 2)



22 กันยายน 2567 (3)      เมืองไบรตัน - Royal Pavillion - เมืองพอร์ตสมัท - พิพิธภัณฑ์แมริโรส บอร์นมัท

เช้า      รับประทานอาหารเช้า ณ ห้องอาหารของโรงแรม (มื้อที่ 4)





นำท่าน เดินเล่นย่าน The Lanes เป็นย่านประวัติศาสตร์ชื่อดังของเมือง เดิมเป็นแหล่งที่พักของชาวประมง ในปัจจุบันถือว่าเป็นย่านสำหรับผู้ที่นิยมสินค้าวินเทจย้อนยุคของ handmade และของ High Street ที่มีให้เลือกมากมาย ระหว่างสองข้างทางแล้วท่านจะเข้าใจว่าเหตุใดเมืองนี้ จึงได้รับฉายาว่า “London by the sea” จนได้เวลาอันสมควร



แล้วนำท่านเข้าชมพระราชวัง The Royal Pavilion หรือเรียกอีกชื่อว่า Brighton Pavilion พระราชวังที่สวยงามและเต็มไปด้วยประวัติศาสตร์ ซึ่งสร้างขึ้นเพื่อเป็นที่พำนักของเจ้าชายแห่งเวลส์ รูปแบบของพระราชวังจะเป็นสถาปัตยกรรม Mogul แบบอินเดียผสมผสานกับอังกฤษ



**กลางวัน รับประทานอาหารกลางวัน ณ ภัตตาคาร (มื้อที่ 5)**

จากนั้นนำท่านเดินทางไปยัง เมืองพอร์ตสมัท (Portsmouth) เมืองชายหาดที่สวยงามที่สุดแห่งหนึ่งในประเทศอังกฤษ และพิเศษตรงที่มีชายหาดทอดยาวกว่า 22 กิโลเมตร และขึ้นชื่อว่าเป็นเมืองที่มีอากาศดี ผู้คนน่ารักใจดี มีน้ำใจ ยิ้มแย้มเป็นมิตร รูปแบบของเมืองจะเป็นสไตล์สถาปัตยกรรมวิกตอเรียน บ้านจะมีลักษณะเป็นหมู่บ้านเล็กๆ รายล้อมไปด้วยสวนที่เขียวชอุ่ม เมืองนี้ถูกสร้างขึ้นมาจากรัฐบาลอังกฤษ จนกลายเป็นความมหัศจรรย์ของแหล่งท่องเที่ยว คือ การนำแหล่งช้อปปิ้ง และอาหารเลิศรสมาไว้ในที่เดียวได้อย่างลงตัวด้วยงบการลงทุนมหาศาลนับ





หมื่นล้านบาท เพื่อยกสถานะเมืองท่าอันเจียบเหงาให้กลายเป็นสถานที่ที่มีทุกสิ่งทุกอย่างที่คนอังกฤษต้องการ ซึ่งรวมอยู่ในที่เดียวกัน

ระยะทางจาก เมืองไบรตัน - เมืองพอร์ตสมัท

54 กม. / 1 ชั่วโมง



นำท่านชม พิพิธภัณฑ์ **Mary Rose** เรือรบประเภทคาร์แรก์แรกของกองทัพเรือทิวตอร์อังกฤษ ในสมัยกษัตริย์เฮนรี่ที่ 8 โดยซากเรือ **Mary Rose** จมอยู่ใต้ทะเลลึกตั้งแต่ปี 1971 และได้รับการกู้ซากเรือในวันที่ 11 ตุลาคม 1982 โดย **Mary Rose Trust** โครงการกู้เรือทางทะเลที่มีราคาแพงที่สุดโครงการหนึ่งในประวัติศาสตร์ ซึ่งปัจจุบันพิพิธภัณฑ์ **Mary Rose** จัดแสดงสิ่งของสะสมจำนวนมาก ที่ได้รับการอนุรักษ์ไว้เป็นอย่างดี หนึ่งในนั้นคือซาก **Mary Rose** เรือรบที่ใหญ่ที่สุดในกองทัพเรืออังกฤษ



นำท่านไปยังเมืองบอร์นัมัท (**Bournemouth**) เมืองตากอากาศขนาดใหญ่บนชายฝั่งทางใต้ของอังกฤษ ตั้งอยู่ห่างจากลอนดอนลงไปทางตะวันตกเฉียงใต้ประมาณ 105 กิโลเมตร เมืองมีประชากรประมาณ 180,000 คน โดยชายหาดของบอร์นัมัทขึ้นชื่อเรื่องความสะอาดและความสวยงาม เป็นแหล่งท่องเที่ยวยอดนิยมสำหรับทั้งชาวอังกฤษและชาวต่างชาติอีกด้วย

ระยะทางจาก พอร์ตสมัท - บอร์นัมัท

80 กม. / 1 ชั่วโมง





**ค่ำ** **รับประทานอาหารค่ำ ณ ภัตตาคาร (มื้อที่ 6)**

**พักที่ BOURNEMOUTH HIGHCLIFF MARRIOTT HOTEL หรือเทียบเท่า (คืนที่ 3)**

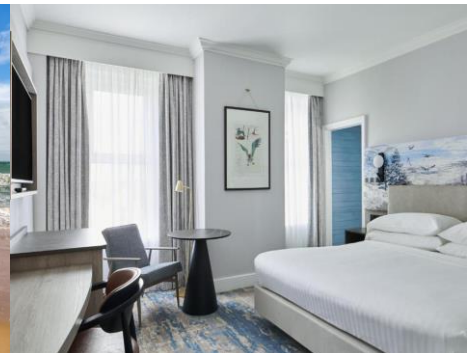

23 กันยายน 2567 (4)

บอร์นมัท - โอล แฮร์รี ร็อค - สวาเนจ - ประตูเดอร์เดล - เวย์มัท - เอ็กซีเตอร์

**เช้า** **รับประทานอาหารเช้า ณ ห้องอาหารของโรงแรม (มื้อที่ 7)**

ช่วงเช้านำท่าน ชมความงามของ โอล แฮร์รี ร็อค (Old Harry Rocks) ดินแดนแห่งนี้คือสุดยอดแลนด์มาร์คที่ตั้งอยู่บน Handfast Point บน Isle of Purbeck ใน Dorset ประเทศอังกฤษ Old Harry Rocks ถือเป็นสัญลักษณ์อันเป็นที่รู้จักของ Jurassic Coast มรดกโลกทางธรรมชาติขององค์การยูเนสโก ชายฝั่งบริเวณนี้มีความสำคัญทางธรณีวิทยา มีทิวทัศน์ที่สวยงาม

ระยะทางจาก บอร์นมัท - โอล แฮร์รี ร็อค

40 กม. / 1 ชั่วโมง







นำท่านเดินทางสู่ เมืองสวานเจ (Swanage) เมืองตากอากาศริมทะเลที่สวยงามตั้งอยู่บน Isle of Purbeck ใน Dorset ประเทศอังกฤษ เมืองนี้มีชื่อเสียงในด้านชายหาดที่สวยงาม ธรณีวิทยาอันน่าทึ่ง และประวัติศาสตร์อันยาวนาน



**กลางวัน** **รับประทานอาหารกลางวัน ณ ภัตตาคาร (มื้อที่ 8)**

นำท่านเดินทางสู่ ประตูเดอร์เดล (Durdle Door) ชุมหินปูนธรรมชาติขนาดใหญ่ ที่ตั้งอยู่บนชายฝั่งจูราสสิกของดอร์เซต ประเทศอังกฤษ ประตูเดอร์เดลก่อตัวขึ้นเมื่อหลายล้านปีก่อนจากการกัดเซาะของคลื่นและลม หินปูนที่ประกอบเป็นประตูแห่งนี้มีอายุประมาณ 180 ล้านปี และเคยเป็นส่วนหนึ่งของแนวปะการังขนาดใหญ่ Durdle Door เป็นหนึ่งในสถานที่สำคัญและถูกถ่ายรูปมากที่สุดของ Dorset และเป็นส่วนหนึ่งของมรดกโลก Jurassic Coast และเป็นจุดชมความงามที่ได้รับความนิยมอย่างมากและยังได้รับการยกย่องให้เป็นมรดกโลกทางธรรมชาติแห่งแรกของอังกฤษโดย UNESCO ในปี ค.ศ 2001 และปัจจุบันเป็นส่วนหนึ่งของกลุ่มสิ่งมหัศจรรย์ทางธรรมชาติ รวมถึงแกรนด์แคนยอนของอเมริกาและแนวปะการัง Great Barrier Reef ของออสเตรเลียอีกด้วย

ระยะทางจาก สวานเจ - ประตูเดอร์เดล	30 กม. / 45 นาที
-----------------------------------	------------------







ต่อจากนั้นนำท่านเดินทางสู่ เมืองเวย์มัท (WEYMOUTH) ท่านจะได้ชมความงามของธรรมชาติอันงดงามที่มีหาดทราย และผาหินที่สวยงามตลอด 2 ข้างทาง จนกระทั่งถึง เมืองเวย์มัท แล้วจากนั้นนำท่านชมเมือง ที่เคยถูกกำหนดให้ใช้เป็นสถานที่แข่งขันกีฬาเรือใบในโอลิมปิก ปี ค.ศ 2012

ระยะทางจาก ประตูเดอร์เดล - เวย์มัท

23 กม. / 40 นาที



นำท่านเดินทางสู่ เมืองเอ็กซีเตอร์ (EXETER) เมืองหลวงทางวัฒนธรรมของสหราชอาณาจักร โดยอยู่ในเขตเดวอน ซึ่งมีทิวทัศน์ที่สวยงามของชายฝั่งทะเล และชนบทที่แสนงดงาม มีอาคารบ้านเรือนที่เป็นสถาปัตยกรรมในยุคกลางที่งดงามอลังการเป็นอย่างมากเป็นเมืองเก่าแก่ตั้งแต่สมัยก่อนที่พวกโรมันจะเข้ามา ทำให้ร้านอาหาร และร้านค้าจะมีกลิ่นอายของ ความย้อนยุคท่ามกลางบรรยากาศที่เก่าแก่และสถาปัตยกรรมที่งดงาม แล้วนำท่านบันทึกภาพกับมหาวิหารเอ็กซีเตอร์ เป็นมหาวิหารแองกลิคันที่งดงามซึ่งสร้างขึ้นในศตวรรษที่ 12 มหาวิหารแห่งนี้ เป็นสถานที่สำคัญทางประวัติศาสตร์และวัฒนธรรมและเป็นหนึ่งในสถานที่ท่องเที่ยวที่ได้รับความนิยมมากที่สุด ในเอ็กซีเตอร์ แวะชมศาลาว่าการที่มีความเก่าแก่มากกว่า 800 ปีอีกด้วย ให้ท่านได้ซึมซับบรรยากาศของเมืองท่องเที่ยวโบราณที่มีพื้นถนนเป็นหินที่ปูคดเคี้ยวอย่างสวยงาม และแนวกำแพงเก่าที่ยังคงหลงเหลืออยู่ ที่บ่งบอกถึงประวัติศาสตร์ที่ยืนยาวมาถึงสองพันกว่าปี จนได้เวลาอันสมควร

ระยะทางจาก เวย์มัท - เอ็กซีเตอร์

93 กม. / 1 ชั่วโมง 45 นาที







**ค่ำ** รับประทานอาหารค่ำ ณ ภัตตาคาร (มื้อที่ 9)  
พักที่ COURTYARD BY MARRIOTT EXETER SANDY PARK หรือเทียบเท่า (คืนที่ 4)



24 กันยายน 2567 (5) **เอ็กซีเตอร์ - มาราไซออน -ปราสาทเซนต์ไมเคิล - Land's End - เซนต์ โอฟส์**

**เช้า** รับประทานอาหารเช้า ณ ห้องอาหารของโรงแรม (มื้อที่ 10)

จากนั้นนำท่านเดินทางเข้าสู่ เขตการปกครองคอร์นวอลล์ (Cornwall) เพื่อนำท่านสู่ เมืองมาราไซออน (MARAZION) เป็นเมืองเล็ก ๆ ตั้งอยู่ในเขตคอร์นวอลล์ ประเทศอังกฤษ อยู่ห่างจากเมืองเพนซาโคล (Penzance) ไปทางตะวันออกเฉียงใต้ประมาณ 10 กิโลเมตร

ระยะทางจาก **เอ็กซีเตอร์ - มาราไซออน**

178กม. / 2 ชั่วโมง 30 นาที



**กลางวัน** รับประทานอาหารกลางวัน ณ ภัตตาคาร (มื้อที่ 11)

หลังอาหาร นำท่านเดินทางสู่ ปราสาทเซนต์ไมเคิล (ST.MICHAEL'S MOUNT) ซึ่งเป็นปราสาทยุคกลางที่มีอายุมากกว่า 1,000 ปี จากนั้นเปิดประสบการณ์โดยการเดินเท้าที่ผุดขึ้นมาเวลาน้ำลง ซึ่งทางเดินนี้มีสร้างขึ้นโดยฝีมือมนุษย์ อันเป็นประสบการณ์ที่ท่านจะประทับใจไม่รู้ลืม **(ในกรณีที่น้ำขึ้นการเดินทางสู่ปราสาทจะเปลี่ยนเป็นการนั่งเรือ หรือเดินทางโดยรถสะเท็นน้ำสะเท็นบกแทน)** ปราสาทแห่งนี้จะถูกโอบล้อมไปด้วยน้ำทะเลสีคราม บริเวณหน้าต่างของปราสาทจะมองเห็นวิวทิวทัศน์ของทะเล และความงดงามของเมืองฝั่งตรงข้าม อันเป็นอีกหนึ่งจุดชมวิวที่ท่านไม่ควรพลาด บริเวณปราสาทโดยรอบจะมีต้นไม้ ดอกไม้บานาพันธุ์ปลูกไว้อย่างสวยงาม ร่มรื่น และมีมุม





# บริษัท ออล อิน ทราเวล จำกัด ALL IN TRAVEL CO., LTD

License 11/10364

543 ถนนวงศ์สว่าง แขวงบางซื่อ เขตบางซื่อ กรุงเทพมหานคร 10800 ประเทศไทย  
543 Wongsawang Rd., Bang Sue, Bangkok , 10800 Thailand ☎ 0-2653-0635-9  
✉ allintravel@hotmail.com 🌐 www.allintravelgroup.com 📱 ALL IN TRAVEL 📧 @allintravel

ดื่มกาแฟให้ท่านได้นั่งพักผ่อนดื่มตำบรยากาศ จากปราสาทกลางทะเล ภายในปราสาทท่านจะได้ชมของใช้โบราณ ตั้งแต่สมัยคริสต์ศตวรรษที่ 12 และภาพวาดเก่าแก่กว่า 2,000 ปี จนกระทั่งได้เวลาอันสมควร



จากนั้นนำท่านเดินทางสู่ Land's End เป็นจุดที่ตะวันตกสุดของเกาะบริเตนใหญ่ ตั้งอยู่ในเขตคอร์นวอลล์ ประเทศอังกฤษ หลายคนคิดว่าเป็นจุดใต้สุดของอังกฤษ ซึ่ง Land's End คือจุดชมวิวที่มีชื่อเสียงมากที่สุดของฝั่ง คอร์นวอลล์ (Cornwall) ตั้งอยู่ที่เมือง Penzance บริเวณนี้จะมีนักท่องเที่ยวเดินทางมาชมความสวยงามของแนวหน้าผา ไซดหินท่อน้ำ น้ำทะเล จำนวน นอกจากความสวยงามของภูมิประเทศแล้ว Land's End ยังมีประวัติศาสตร์อันยาวนาน เชื่อกันว่าเป็นจุดเริ่มต้นของการเดินทางสำรวจโลกของชาวยุโรปในยุคกลาง ในปัจจุบัน บริเวณ Land's End มีสิ่งก่อสร้างทางประวัติศาสตร์ที่น่าสนใจหลายแห่งอีกด้วย  
แล้วอิสระท่านได้ถ่ายภาพกับ The Signpost หรือป้ายบอกพิกัดว่าเราได้มาอยู่ที่ Land's End ซึ่งจุดนี้เป็นจุดถ่ายภาพยอดนิยม จนถึงเวลานัดหมาย

ระยะทางจาก มาราไซออน - Land's End 24 กม. / 30 นาที







นำท่านเดินทางต่อสู่เมืองเซนต์ ไลฟ์ส (ST. IVES) เป็นเมืองท่าเล็กๆ ตั้งอยู่ในเขตคอร์นวอลล์ ประเทศอังกฤษ เป็นที่รู้จักจากชายหาดที่สวยงาม น้ำทะเลใส บรรยากาศเงียบสงบ และศิลปะสมัยใหม่ เมืองแห่งนี้เป็นสถานที่ท่องเที่ยวยอดนิยมของคอร์นวอลล์ มีนักท่องเที่ยวเดินทางมาเยี่ยมชมเมืองแห่งนี้เป็นจำนวนมากในแต่ละปีอีกด้วย



ค่ำ                    **รับประทานอาหารค่ำ ณ ภัตตาคาร (มื้อที่ 12)**  
**พักที่ HARBOUR HOTEL & SPA ST IVES หรือเทียบเท่า (คืนที่ 5)**



**25 กันยายน 2567 (6)                    เซนต์ ไลฟ์ส - ปราสาททินแทเจล - เวลล์ส - มหาวิหารเวลล์ - วิคาร์ โคสต์**

เช้า                    **รับประทานอาหารเช้า ณ ห้องอาหารของโรงแรม (มื้อที่ 13)**

ช่วงเช้านำท่านเดินทางสู่ ปราสาททินแทเจล (Tintagel castle) สถานที่ทางประวัติศาสตร์ที่ตั้งอยู่บนยอดผาทางตอนเหนือของคอร์นวอลล์ และตำนานกษัตริย์อาเธอร์กับอัศวินโต๊ะกลม ซึ่งเป็นป้อมปราการสมัยยุคกลางที่ตั้งอยู่บนคาบสมุทรของเกาะ Tintagel และยังเป็น English Heritage อังกฤษอีกด้วย

**ระยะทางจาก เซนต์ ไลฟ์ส - ปราสาททินแทเจล                    95 กม. / 1 ชั่วโมง 45 นาที**







แล้วนำท่าน เข้าชมปราสาทหินแทเจล ตั้งอยู่บนเนินเขาเหนือน้ำทะเล ที่มีซากปรักหักพังของปราสาทยุคเก่า และ  
อาณาเขตที่กว้างขวาง โดยมีตำนานกล่าวกันว่าปราสาทแห่งนี้เป็นที่กำเนิดของ พระเจ้าอาร์เทอร์ เป็นกษัตริย์  
อังกฤษผู้มีชื่อเสียงโด่งดังในตำนานเล่าขานในฐานะวีรบุรุษในยุคกลาง อิสระให้ท่านชมความสวยงาม และ  
บันทึกภาพตามอัธยาศัย หรือเลือกซื้อของที่ระลึกที่มีความเกี่ยวข้องกับอัศวิน และมังกรในตำนาน จนได้เวลาอัน  
สมควร



**กลางวัน**      **รับประทานอาหารกลางวัน ณ ภัตตาคาร (มื้อที่ 14)**

หลังอาหารนำท่านเดินทางสู่ เมืองเวลล์ส (WELLS) เป็นเมืองเล็ก ๆ ตั้งอยู่ทางตะวันตกเฉียงใต้ของเวลส์  
ในภูมิภาคซัมเมอร์เซต สหราชอาณาจักร มีประวัติศาสตร์ยาวนาน ก่อตั้งขึ้นในศตวรรษที่ 7 และเคยเป็นเมืองหลวง  
ของราชอาณาจักรซัมเมอร์เซต เมืองเวลล์สมีชื่อเสียงในด้านสถาปัตยกรรมแบบโกธิก อีกด้วย

ระยะทางจาก ปราสาทหินแทเจล - เวลล์ส	203 กม. / 3 ชั่วโมง
------------------------------------	---------------------

จากนั้นนำท่านแวะถ่ายภาพ มหาวิหารเวลล์ส ที่ได้รับการขึ้นทะเบียนเป็นมรดกโลกโดยองค์การยูเนสโก ถ่ายภาพ  
ความงามของ วิคาร์ โคลสต์ (Vicars' Close) เป็นที่พักอาศัยเป็นแนวยาวกว่า 40 หลัง สร้างขึ้นเพื่อให้เป็นที่พำนัก  
ของพระนักบวชผู้ทำหน้าที่ร้องเพลงสวดสรรเสริญพระเจ้าในมหาวิหารและโบสถ์ ถนนหินคอบเบิลส์ยาว 140 เมตร  
ของ Vicars' Close เป็นถนนที่เก่าแก่ที่สุดแห่งหนึ่งในสหราชอาณาจักร อิสระให้ท่านได้เดินชมความเก่าแก่ของ  
บ้านเมือง และถ่ายภาพตามอัธยาศัย จนได้เวลาอันสมควร







**ค่ำ** รับประทานอาหารค่ำ ณ ภัตตาคาร (มื้อที่ 15)  
พักที่ THE SWAN HOTEL หรือเทียบเท่า (คืนที่ 6)



26 กันยายน 2567 (7) **เวลส์ - หมู่บ้านไบบิวรี - บิสซ์เตอร์ วิลเลจ ซ้อปปีงเอาท์เล็ท - ลอนดอน**

**เช้า** รับประทานอาหารเช้า ณ ห้องอาหารของโรงแรม (มื้อที่ 16)

จากนั้นนำท่านเดินทางสู่ หมู่บ้านไบบิวรี (Bibury) หมู่บ้านที่สวยงามที่สุดในอังกฤษ โดยได้รับการยกย่องจากวิลเลียม มอร์ริส ดีไซน์เนอร์เสื้อผ้า นักเขียน และเป็นผู้มีอิทธิพลด้านสังคมของอังกฤษ มอร์ริสมีชีวิตอยู่ระหว่างปี 1834 - 1896 ได้ตั้งฉายาหมู่บ้านไบบิวรีว่าเป็น The most beautiful village in England ส่วนสถานีโทรทัศน์ฟ็อกซ์ได้ยกย่องให้ไบบิวรีเป็นหมู่บ้านที่ถ่ายรูปสวยที่สุด เพราะไบบิวรีมีบ้านที่เป็นลักษณะกระท่อมที่สร้างมาเป็นเวลานาน และมีแม่น้ำสายเล็กๆ ชื่อ Coln ไหลผ่านหมู่บ้านแห่งนี้ ประกอบกับคนในหมู่บ้านตกแต่งหน้าบ้านด้วยสวนดอกไม้แบบอังกฤษทำให้ความงดงามของไบบิวรีมีมากขึ้น

ระยะทางจาก เมืองบาร์ - หมู่บ้านไบบิวรี

99 กม. / 1 ชั่วโมง 45 นาที



**กลางวัน** รับประทานอาหารกลางวัน ณ ภัตตาคาร (มื้อที่ 17)

แล้ว นำท่านเดินทางสู่ บิสซ์เตอร์ วิลเลจ ซ้อปปีงเอาท์เล็ท เอาท์เล็ทมอลล์ขนาดใหญ่ซึ่งมีร้านค้ามากมายให้ท่านได้เลือกชมกว่า 90 ร้านค้า เช่น Burberry, Paul Smiths, Mulberry, Dunhill, Wedgwood, Hugo Boss ฯลฯ ท่านสามารถสนุกสนานกับการจับจ่ายสินค้ามากมายไม่ว่าจะเป็น เสื้อผ้าบุรุษ เสื้อผ้าสตรี อุปกรณ์กีฬา ของใช้ภายในบ้าน





**บริษัท ออล อิน ทราเวล จำกัด**  
**ALL IN TRAVEL CO., LTD**

License 11/10364

543 ถนนวงศ์สว่าง แขวงบางซื่อ เขตบางซื่อ กรุงเทพมหานคร 10800 ประเทศไทย  
 543 Wongsawang Rd, Bang Sue, Bangkok, 10800 Thailand ☎ 0-2653-0635-9  
 ✉ allintravel@hotmail.com 🌐 www.allintravelgroup.com 📱 ALL IN TRAVEL 📧 @allintravel

และอื่น ๆ อีกมากมาย ซึ่งเป็น แปรนต์ดั่ง ๆ มีชื่อเสียง ในราคาลดพิเศษสุด ตั้งแต่ 30 - 70% อิสระให้ท่านได้ช้อปปิ้ง จนถึงเวลานัดหมาย

ระยะทางจาก หมู่บ้านไบบิวรี่ - บิสซ์เตอร์ วิลเลจ ช้อปปิ้งเอาท์เล็ต 56 กม. / 1 ชั่วโมง



**คำ** **อิสระรับประทานอาหารค่ำตามอัธยาศัยภายในเอาท์เล็ต (CASH BACK) (มื้อที่ 18)**  
 นำท่านเดินทางสู่ มหานครลอนดอน เมืองหลวงของประเทศอังกฤษ และยังเป็นนครที่ยิ่งใหญ่อีกด้วย  
 ซึ่งในอดีตเคยมีอาณาบริเวณอยู่ทั่วโลก

ระยะทางจาก บิสซ์เตอร์ วิลเลจ ช้อปปิ้งเอาท์เล็ต - มหานครลอนดอน 100 กม. / 1 ชั่วโมง 30 นาที



**พักที่ MILLENNIUM GLOUCESTER LONDON KENSINGTON หรือเทียบเท่า (คืนที่ 7)**







27 กันยายน 2567 (8)

เคเบิลคาร์ IFS Cloud - มหาวิหารเวสต์มินสเตอร์ - หอนาฬิกาบิ๊กเบน

พระราชวังบักกิงแฮม - พิพิธภัณฑ์ประวัติศาสตร์ทางธรรมชาติ - ซอปปิงย่านไนท์บริดจ์

**เช้า** **รับประทานอาหารเช้า ณ ห้องอาหารของโรงแรม (มื้อที่ 19)**

ช่วงเช้า นำท่านขึ้นเคเบิลคาร์ลอนดอนหรือที่รู้จักในชื่อ Dangleway และอย่างเป็นทางการในชื่อ เคเบิลคาร์ IFS Cloud ที่ลอยฟ้าเหนือแม่น้ำเทมส์ ท่ามกลางความสูงกว่า 150 ฟุต ให้ท่านได้ชมทัศนียภาพจากมุมสูงของมหานครลอนดอน



นำท่านแวะถ่ายรูป มหาวิหารเวสต์มินสเตอร์ หนึ่งในวิหารที่ยิ่งใหญ่ที่สุดของโลก ได้รับการขึ้นทะเบียนเป็นมรดกโลกโดย UNESCO มีความสวยงามด้วยสถาปัตยกรรมและการตกแต่งแบบกอธิค เป็นสถานที่จัดพิธีบรมราชาภิเษกของกษัตริย์และราชินีอังกฤษหลายพระองค์มาตั้งแต่ ปี ค.ศ. 1066 รวมถึงงานพระราชพิธีเสกสมรส เจ้าชายวิลเลียม และเจ้าหญิงแคทเธอรีน มิดเดิลตัน







จากนั้นนำท่านชม หอนาฬิกาบิ๊กเบน ซึ่งเป็นสัญลักษณ์ของประเทศอยู่ใกล้กับ พระราชวังบักกิงแฮม พระราชวังใจกลางกรุงลอนดอนที่เป็นที่ประทับของราชวงศ์อังกฤษ ซึ่งสามารถชมพิธีเปลี่ยนเวรยามของทหารรักษาพระองค์ บริเวณลานด้านหน้าของพระราชวัง ในเวลา 11.30 น.



### กลางวัน รับประทานอาหารกลางวัน ณ ภัตตาคารจีน (มื้อที่ 20)

หลังอาหารนำท่านเข้าชม Natural History Museum หรือ พิพิธภัณฑ์ประวัติศาสตร์ทางธรรมชาติ ในเมืองลอนดอน เป็นพิพิธภัณฑ์แห่งหนึ่งที่รวบรวมหลักฐานและชิ้นส่วนสำคัญทางประวัติศาสตร์ของโลกที่เก่าแก่หลายล้านปี ตั้งแต่ยุคไดโนเสาร์ดึกดำบรรพ์ ก่อตั้งขึ้นในปี ค.ศ. 1881 จัดแสดงอยู่ภายในอาคารที่สวยงามอย่างกับพระราชวัง ภายใน Natural History Museum ก็มีการตกแต่งประดับประดาที่สวยงามไม่แพ้ภายนอก ในส่วนของการจัดแสดงจะแบ่งออกเป็นหลายๆ โซนให้นักท่องเที่ยวได้เยี่ยมชมตามความสนใจ ตั้งแต่โซนแรก ก็คือ Red Zone ซึ่งโซนนี้จะจัดแสดงเกี่ยวกับวิวัฒนาการของมนุษย์ การกำเนิดโลก การเกิดภูเขาไฟและแผ่นดินไหว โซนถัดมาก็จะเป็น Green Zone โซนนี้จะมีสัตว์หลายชนิดด้วยกัน ได้แก่ สัตว์ปีก สัตว์เลี้ยงลูกด้วยนม และแมลงสายพันธุ์ต่างๆ เป็นต้น โซนต่อมาจะเป็น Orange Zone เป็นโซนของ Charles Darwin เป็นบุคคลสำคัญในแวดวงวิทยาศาสตร์ของประเทศอังกฤษ ซึ่งจะมูรูปั้นใหญ่ๆ ของท่านตั้งอยู่ในบริเวณนั้น และโซนสุดท้าย ถือว่าเป็นโซนที่ได้รับความสนใจจากผู้ที่มาเยี่ยมชมพิพิธภัณฑ์แห่งนี้ได้ไม่น้อยเลย ก็คือ “โซนไดโนเสาร์” นั่นเอง ซึ่งในโซนนี้ ก็จะมีกระดูกไดโนเสาร์สายพันธุ์ต่างๆ ที่นำมาจัดแสดงอย่างยิ่งใหญ่ อลังการจริงๆ

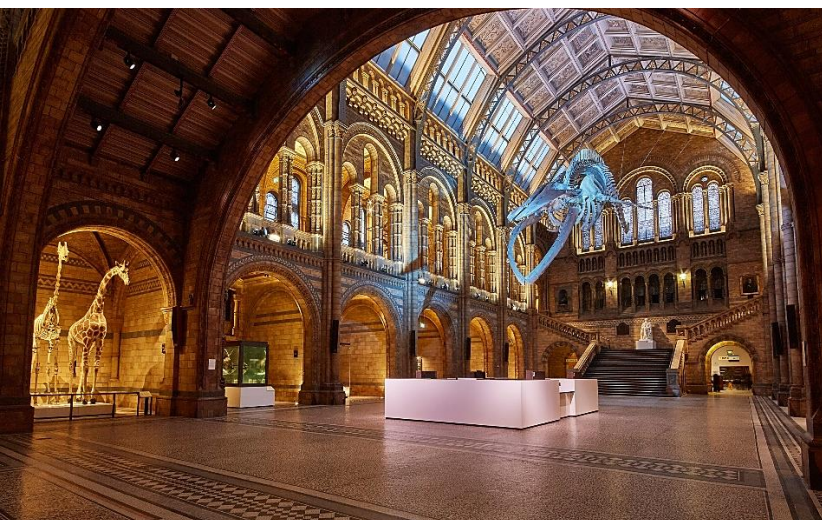





นำท่านเดินทางสู่ย่านช้อปปิ้งอันเลื่องชื่อ ไนท์บริดจ์ ซึ่งท่านจะได้ตื่นตาตื่นใจกับร้านแฟชั่นชั้นนำต่าง ๆ มากมาย ย่านไนท์บริดจ์และถนนบร็อมตันโรัดแห่งนี้มีทั้ง ห้างสรรพสินค้าและฮาร์วี นิโคลส์ ซึ่งเป็นแหล่งรวมแบรนด์ชั้นนำระดับโลก อิสระให้ท่านได้เดินเล่นช้อปปิ้ง เลือกซื้อสินค้าต่าง ๆ ตามอัธยาศัย และไม่ควรมพลาดฟูดฮอลล์ของห้างสรรพสินค้าและร้านขนมเล็ก ๆ ที่เรียงรายอยู่โดยรอบบริเวณนั้น อิสระตามอัธยาศัยจนถึงเวลานัดหมาย



ค่ำ รับประทานอาหารค่ำ ณ ภัตตาคาร BURGER AND LOBSTER (มือที่ 21)



พักที่ MILLENNIUM GLOUCESTER LONDON KENSINGTON หรือเทียบเท่า (คืนที่ 8)

28 กันยายน 2567 (9) หอคอยลอนดอน - ทาวเวอร์ บริดจ์ - โบโรมาร์เก็ต - สถานีคิงส์ครอส  
Portobello Road Market - สนามบินลอนดอน

เช้า รับประทานอาหารเช้า ณ ห้องอาหารของโรงแรม (มือที่ 22)

และนำท่านบันทึกภาพกับ หอคอยลอนดอน (Tower of London) ป้อมปราการริมแม่น้ำที่ยิ่งใหญ่ซึ่งในอดีตได้ใช้เป็นสถานที่คุมขังนักโทษที่มีชื่อเสียง และถ่ายรูปเป็นที่ระลึกกับ ทาวเวอร์ บริดจ์ (Tower Bridge) เป็นอีกหนึ่งสัญลักษณ์ของมหานครลอนดอน





# บริษัท ออล อิน ทราเวล จำกัด All IN TRAVEL CO.,LTD

License 11/10364

543 ถนนวงศ์สว่าง แขวงบางซื่อ เขตบางซื่อ กรุงเทพมหานคร 10800 ประเทศไทย  
543 Wongsawang Rd, Bang Sue, Bangkok, 10800 Thailand ☎ 0-2653-0635-9  
✉ allintravel@hotmail.com 🌐 www.allintravelgroup.com 📱 ALL IN TRAVEL 📧 @allintravel



นำท่านเดินทางสู่ โบโรมาร์เก็ต ตลาดของชาวท้องถิ่น ซึ่งมีร้านค้าทั้งอาหารสดและอาหารแห้งมากกว่า 70 ร้าน  
สินค้าที่นำมาขายในตลาดแห่งนี้มีตั้งแต่ผลผลิตผลสด ๆ จากสวน ผัก ผลไม้ ปลา เนื้อสัตว์ ชีส ไปจนถึงอาหารเข้า  
ขนมปัง กาแฟ น้ำผลไม้ เค้ก และเบเกอรี่



กลางวัน รับประทานอาหารกลางวัน ณ ภัตตาคาร BREAD STREET KITCHEN & BAR -St Paul's  
BY GORDON RAMSAY (มื้อที่ 23)





นำท่านแวะถ่ายภาพ ชานชาลาที่ 9 3/4 ที่สถานีคิงส์ครอส ในกรุงลอนดอน ซึ่งสถานีรถไฟลอนดอนคิงส์ ครอสเป็นหนึ่งในสถานที่ถ่ายทำภาพยนตร์ชื่อดังแฮร์รี่พอสเตอร์ ซึ่งบรรยากาศภายในสถานีรถไฟสวยงามและมีมนตร์ขลัง อีกด้วย



แล้วนำท่านยัง **Portobello Road Market** ตลาดขายของโบราณที่ใหญ่ที่สุดในโลก โดยมีประวัติศาสตร์ยาวนานถึง 150 ปี ตั้งอยู่บนถนน Portobello เมื่อพูดถึงตลาดแห่งนี้ คนส่วนใหญ่จะนึกถึงของเก่า ของสะสมโบราณเป็นอันดับแรกๆ ซึ่งภายในตลาดจะเป็นถนนทอดยาว มีอาคารรูปทรงแปลกตา ร้านค้าส่วนใหญ่จะเป็นร้านแผงลอยตั้งอยู่สองข้างทางของถนน ซึ่งตลาดนี้มีร้านค้ามากถึง 1,000 กว่าร้าน ไม่ว่าจะเป็นร้านขายของโบราณ งานฝีมือ ของที่ระลึก เครื่องดนตรี เสื้อผ้าแฟชั่น เครื่องประดับ ผักผลไม้ สินค้ามือสองและของสะสมทุกชนิด โดยสินค้าของที่นี้จะเป็นเอกลักษณ์เฉพาะไม่เหมือนสินค้าจากที่อื่น

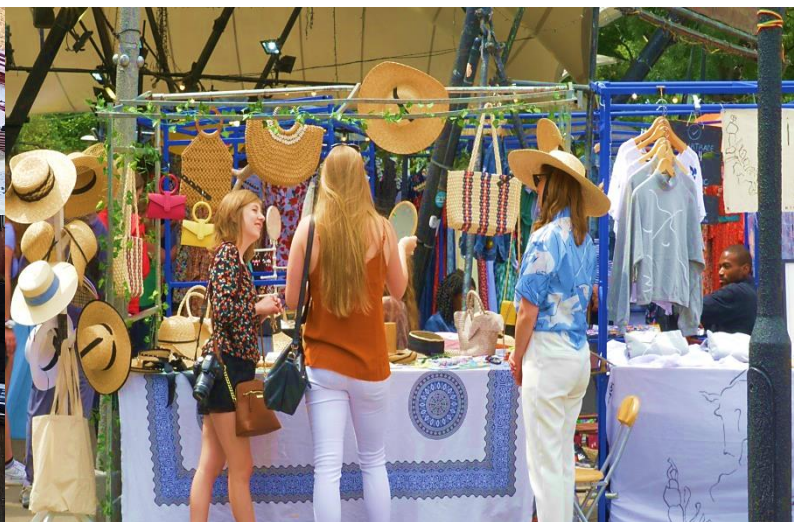

ได้เวลาอันสมควร นำท่านเดินทางสู่ สนามบินลอนดอนฮีทโธรว์

ระยะทางจาก Portobello Road Market – สนามบินลอนดอนฮีทโธรว์

37 กม. / 1 ชั่วโมง

21.35 น. ออกเดินทางกลับสู่กรุงเทพฯ โดยสายการบินอีวีเอแอร์ เที่ยวบินที่ BR 068





บริษัท ออล อิน ทราเวล จำกัด  
ALL IN TRAVEL CO., LTD

License 11/10364

543 ถนนวงศ์สว่าง แขวงบางซื่อ เขตบางซื่อ กรุงเทพมหานคร 10800 ประเทศไทย  
543 Wongsawang Rd., Bang Sue, Bangkok, 10800 Thailand ☎ 0-2653-0635-9  
✉ allintravel@hotmail.com 🌐 www.allintravelgroup.com 📘 ALL IN TRAVEL 📱 @allintravel

29 กันยายน 2567 (10)

กรุงเทพฯ

15.05 น. เดินทางถึงสนามบินสุวรรณภูมิ โดยสวัสดิภาพ.....พร้อมเก็บภาพความประทับใจ

\*\*\*\*\*

หมายเหตุ: ทางบริษัท ฯ ขอสงวนสิทธิ์ในการเปลี่ยนแปลงโปรแกรมการเดินทางกรณีเกิดเหตุสุดวิสัยเช่นการประท้วง การหยุดงาน เหตุจลาจล ภัยธรรมชาติ หรือการจราจรที่ผิดปกติ โดยมีต้องแจ้งให้ทราบล่วงหน้าโดยทางบริษัทจะคำนึงถึงประโยชน์ และความพึงพอใจของผู้เดินทางเป็นหลัก  
\*ภาพถ่ายเพื่อการนำเสนอโปรแกรมทัวร์เท่านั้น\*





## อัตราค่าบริการทัวร์

อัตราค่าบริการ	ราคา/ท่าน
ผู้ใหญ่พักห้องคู่ ห้องละ 2 ท่าน (ราคาสำหรับกรุ๊ป 10 ท่าน)	ท่านละ 238,800.- บาท
พักเดี่ยวเพิ่ม	ท่านละ 48,800.- บาท

### อัตราค่าบริการนี้รวม

- ค่าตัวเครื่องบินสายการบินอีวีเอ (BR) รวมค่าน้ำมันเชื้อเพลิงและค่าภาษีสนามบิน
- ค่าอาหารตามที่ระบุในรายการ
- ค่าที่พักตามที่ระบุเอาไว้ในรายการหรือเทียบเท่า
- ค่าธรรมเนียมเข้าชมสถานที่ต่างๆ
- ค่ายานพาหนะทุกชนิดสำหรับนำเที่ยว ตามที่ระบุไว้ในรายการโดยตามกฎหมายระบุไม่เกิน 12 ชั่วโมงต่อวัน
- ค่าหัวหน้าทัวร์ผู้ชำนาญเส้นทางดูแลตลอดการเดินทาง 1 ท่าน
- ค่าพนักงานยกกระเป๋า ณ โรงแรมที่พัก (ในกรณีถ้าโรงแรมมีพนักงาน)
- ค่ามัดคฤเทศก์ท้องถิ่น/ ค่าทิปคนขับรถ
- ค่าน้ำดื่มบนรถ 1 ขวด /วัน /คน
- ค่าประกันชีวิตกรณีอุบัติเหตุในระหว่างการเดินทาง
- ค่าธรรมเนียมการยื่นขอวีซ่า แบบท่องเที่ยว สำหรับผู้ถือหนังสือเดินทางไทย (กรณีท่านถูกปฏิเสธการขอวีซ่า ทางสถานทูตจะไม่คืนค่าธรรมเนียมให้ท่าน)

### อัตราค่าบริการนี้ไม่รวม

- ภาษีมูลค่าเพิ่ม 7 % และค่าภาษีหัก ณ ที่จ่าย 3%
- ค่าระวางขนส่งที่สายการบินเก็บเพิ่มเนื่องจากกระเป๋าเดินทางใบใหญ่มีน้ำหนักเกิน (ขึ้นอยู่กับคลาสของตัวเครื่องบินที่จอง)
- ค่าทิปหัวหน้าทัวร์ (ตามความพึงพอใจของผู้ได้รับบริการ)
- ค่าใช้จ่ายส่วนตัวนอกเหนือจากรายการที่ระบุ เช่น ค่าเครื่องดื่มและค่าอาหารที่สั่งเพิ่มเอง ค่าโทรศัพท์ ค่าซักรีด ค่าอาหารและเครื่องดื่มสั่งพิเศษนอกรายการ ค่าซักรีด ค่าโทรศัพท์ทางไกล ค่าอินเทอร์เน็ต ฯลฯ (กรุณาสอบถามจากหัวหน้าทัวร์ก่อนการใช้บริการ)
- ค่าทำหนังสือเดินทาง/ ค่าทำใบอนุญาตกลับเข้าประเทศของคนต่างชาติ หรือ คนต่างด้าว (เป็นหน้าที่ของผู้เดินทางในการจัดทำเอง)
- ค่าปรับ สำหรับน้ำหนักกระเป๋าเดินทางที่เกินจากที่ทางสายการบินกำหนดไว้

หมายเหตุ:บริษัท ขออนุญาตสงวนสิทธิ์ในการยกเลิก หรือเปลี่ยนแปลงราคากรณีผู้เดินทางน้อยกว่า 10 ท่าน