

DREAM DESTINATION

GERMANY – AUSTRIA – SLOVENIA – ITALY (Dolomites)

10 DAYS 7 NIGHTS



กำหนดการเดินทาง
วันที่ 17 – 26 ตุลาคม 2567

จุดเด่นของการเดินทางเพื่อการท่องเที่ยวและพักผ่อนที่แสนสะดวกสบายของทุกท่าน

- 1.เดินทางโดยรถโค้ชระดับดีที่จัดเตรียมเอาไว้ระดับดีตลอดการเดินทาง
- 2.อิมมูร่อยกับอาหารระดับดีที่ได้เลือกสรรจัดไว้ในรายการ พร้อมอาหารระดับมิชลินอย่างน้อย 1 มื้อ
- 3.พักโรงแรมระดับดีตลอดการเดินทาง
- 4.ชมเมืองซาลซ์บูร์ก เมืองสุดแสนโรแมนติกในออสเตรีย (UNESCO)
- 5.ชมหมู่บ้านฮัลล์สตัดท์ ที่ได้ชื่อว่าเป็นหนึ่งในหมู่บ้านที่สวยงามที่สุดในโลก
- 6.ชมเมืองเบลด เมืองริมทะเลสาบที่ได้รับการยกย่องว่าอากาศบริสุทธิ์และสวยที่สุดแห่งหนึ่งของยุโรป
- 7.ชมถ้ำโพสทอยน่า หนึ่งในถ้ำที่ได้รับการยอมรับว่าสวยที่สุดในยุโรป
- 8.ชมเกาะเวนิส เมืองที่แสนจะโรแมนติกที่สุดในโลก
- 9.ชมอุทยานแห่งชาติโดโลไมท์ ที่ได้ชื่อว่าสวยที่สุดในอิตาลี
- 10.ชมเมืองอินน์สbruck เมืองสวยติด 1 ใน 3 ของประเทศออสเตรีย
11. ช้อปปิ้งสุดเพลินในมิวนิค
- 12.ดูแลเอาใจใส่ตลอดการเดินทาง โดย บริษัท ออล อิน ทราเวล ซึ่งได้มาตรฐาน Safety & Health Administration (SHA)
- 13.อุกินันท์นาการ Sim Card , The Miracle Lounge

รายละเอียดสายการบินที่ใช้ในการเดินทาง

วันเดินทาง	สายการบิน	เที่ยวบินที่	เส้นทาง	ระยะเวลาเดินทาง	เวลา
18 OCT 2024	THAI	TG 924	BKK – MUC	11 ชั่วโมง 15 นาที	00.50 – 07.05
25 OCT 2024	THAI	TG 925	MUC – BKK	10 ชั่วโมง 40 นาที	14.25 – 06.05+1

วันที่	รายการ	อาหาร	ที่พัก
17 OCT 2024	สนามบินสุวรรณภูมิ (กรุงเทพฯ)	บนเครื่อง	พักบนเครื่องบิน
18 OCT 2024	สนามบินมิวนิค - ซาลซ์บูร์ก - ถนนเกโทรยเดอกาสเซอร์ - ฮัลล์สตัดท์	กลางวัน : ✓ ค่ำ : ✓	คืนที่ 1 รูดักอัมพัคคชิต
19 OCT 2024	ที่พัก - แวร์เฟน - เบลด - ล่องเรือ	เช้า : ✓ กลางวัน : ✓ ค่ำ : ✓	คืนที่ 2 เบลด
20 OCT 2024	เบลด - ลูบลียานา - ถ้าโพสทอยน่า - เวนิส เมสเตรี่	เช้า : ✓ กลางวัน : ✓ ค่ำ : ✓	คืนที่ 3 เวนิส เมสเตรี่
21 OCT 2024	เกาะเวนิส - อุทยานแห่งชาติโดโลไมท์ - ทะเลสาบมิซูรีน่า คอร์ติน่า ดอมปาสโซ	เช้า : ✓ กลางวัน : ✓ ค่ำ : ✓	คืนที่ 4 คอร์ติน่า ดอมปาสโซ
22 OCT 2024	ทะเลสาบเบรียส - เมืองบรูนิโค - หมู่บ้าน วาล ดิ ฟุเน่ จุดชมวิว Santa Maddalena - เมืองออร์ติเซ - ALPE DI SIUSI	เช้า : ✓ กลางวัน : ✓ ค่ำ : ✓	คืนที่ 5 ออร์ติเซ
23 OCT 2024	ออร์ติเซ - ทะเลสาบคาเรซซ่า - โบลซาโน - ย่านเมืองเก่า - อินน์สbruck อาคารหลังคาทองคำ	เช้า : ✓ กลางวัน : ✓ ค่ำ : ✓	คืนที่ 6 อินน์สbruck
24 OCT 2024	อินน์สbruck - มิทเทินวาลด์ - มิวนิค - จัตุรัสมาเรียนพลาตซ์ - ซ็อบปีง	เช้า : ✓ กลางวัน : ✓ ค่ำ : ✓	คืนที่ 7 มิวนิค
25 OCT 2024	สนามบินมิวนิค	เช้า : ✓	พักบนเครื่องบิน
26 OCT 2024	สนามบินสุวรรณภูมิ กรุงเทพฯ		

กำหนดการเดินทาง

วันแรกของการเดินทาง (1)

สนามบินสุวรรณภูมิ (กรุงเทพฯ)

21.50 น. คณะพร้อมกัน ณ ท่าอากาศยานสุวรรณภูมิ เคาร์เตอร์สายการบินไทยแอร์เวย์ (TG)
 พบเจ้าหน้าที่ ออล อิน ทราเวล คอยให้การต้อนรับและอำนวยความสะดวกให้แก่ท่าน

วันที่สองของการเดินทาง (2)

สนามบินมิวนิค - ซาลซ์บูร์ก - ถนนเกโทรยเดอกาสเซอ - ฮัลส์สตัดท์

00.50 น. เดินทางสู่ เมืองมิวนิค ประเทศเยอรมนี โดยสายการบินไทยแอร์เวย์ เที่ยวบินที่ **TG924**

07.05 น. ถึงท่าอากาศยานนานาชาติมิวนิค (ตามเวลาท้องถิ่น ซึ่งเวลาจะช้ากว่าไทย 5 ชม.)

หลังจากผ่านตรวจคนเข้าเมืองและรับสัมภาระเรียบร้อยแล้ว

07.30 น. นำท่านสู่ เมืองซาลซ์บูร์ก (Salzburg) เมืองเก่าแก่ที่ตั้งอยู่บนเทือกเขาแอลป์ ซึ่งได้รับการรับรองให้เป็นมรดกโลกจากยูเนสโก (UNESCO) และมีขนาดใหญ่เป็นลำดับที่ 4 ในประเทศออสเตรีย โดยเป็นที่รู้จักจากภาพยนตร์โรแมนติกในคริสต์กาลอย่าง The Sound of Music และสถาปัตยกรรมแบบอิตาลีที่งดงาม จนทำให้ที่นี่ถูกเรียกว่า “โรมทางตอนเหนือ”

ระยะทาง: สนามบินมิวนิค - ซาลซ์บูร์ก

183 กม. / 2 ชั่วโมง 30 นาที



กลางวัน รับประทานอาหารกลางวัน ณ ภัตตาคาร (มื้อที่ 1)

จากนั้น ให้ท่านได้เดินชมบรรยากาศภายในเมืองเก่าและนำท่านไปยังที่ ถนนเกโทรยเดอกาสเซอ (Getreidegasse) ถนนสำหรับช้อปปิ้งอันเก่าแก่ของเมืองซาลซ์บูร์ก ซึ่งมีลักษณะเด่น คือทาวน์เฮาส์สูงหลายหลังติดกัน โดยมีป้ายเครื่องหมายร้านค้าที่ทำจากเหล็กเรียงรายเป็นแถวซึ่งเป็นเอกลักษณ์สุดคลาสสิกแห่งย่านนี้ และท่านจะได้พบกับบ้านเกิดของโมซาร์ท (Mozart's birthplace) สถานที่บันทึกเรื่องราวชีวิตวัยเด็กของนักแต่งเพลงชื่อดังอย่าง โวล์ฟกัง อะมาเดอุส โมซาร์ท



แล้วนำท่านเดินทางสู่ เมืองฮัลล์สตัดท์ (Hallstatt) หนึ่งในเมืองริมทะเลสาบที่สวยงามที่สุดในออสเตรีย เป็นเมืองเล็กๆ ที่เงียบสงบล้อมรอบไปด้วยเทือกเขาสูง พร้อมด้วยอากาศที่บริสุทธิ์ บรรยากาศสุดโรแมนติก เหมาะแก่การพักผ่อนหย่อนใจ

ระยะทาง: ซาลซ์บูร์ก – ฮัลล์สตัดท์

77.2 กม. / 1 ชั่วโมง 30 นาที



ค่า รับประทานอาหารค่ำ ณ ภัตตาคาร (มื้อที่ 2)
พักที่ Dachsteinresort หรือเทียบเท่า (คืนที่ 1)



วันที่สามของการเดินทาง (3) ที่พัก - แวร์เฟน - เบลด - ล่องเรือ

เช้า **รับประทานอาหารเช้า ณ ห้องอาหารของโรงแรม (มื้อที่3)**

ต่อจากนั้น นำท่านเดินทางสู่ เมืองแวร์เฟน (Werfen) ตามรอยภาพยนตร์สุดคลาสสิกอย่าง The Sound of Music ชมจุดชมวิวที่เป็นหนึ่งในฉากอันเป็นที่กล่าวถึงอย่างแพร่หลาย เบื้องหลังความสวยงามที่ถูกประดับด้วยภูเขาสูงตัดกับทุ่งหญ้าสีเขียวขจี เป็นองค์ประกอบที่ลงตัวเหมาะแก่การถ่ายรูปเป็นอย่างยิ่ง

ระยะทาง	อีลส์สตัดท์ - แวร์เฟน	70.2 กม. / 1 ชั่วโมง 30 นาที
---------	-----------------------	------------------------------



จากนั้นนำท่านเดินทางเข้าสู่ เมืองเบลด (Bled) เมืองริมทะเลสาบสุดแสนโรแมนติก ที่สวยงามเป็นอันดับต้น ๆ ของประเทศสโลวีเนีย ที่แห่งนี้ถูกล้อมรอบไปด้วยภูเขาและน้ำในทะเลสาบสีมรกตที่ใสสะอาดราวกับภาพวาด

ระยะทาง	แวร์เฟน - เบลด	188 กม. / 2 ชั่วโมง 30 นาที
---------	----------------	-----------------------------

กลางวัน **รับประทานอาหารกลางวัน ณ ภัตตาคาร ระหว่างทาง (มื้อที่4)**

จากนั้นนำท่านล่องเรือเฟลตนาข้ามทะเลสาบเพื่อเข้าชม โบสถ์อัสสัมชัญเบลด (Church of the Assumption of Maria) โบสถ์ที่สร้างอุทิศให้กับเทพธิดาแห่งชีวิตและความอุดมสมบูรณ์และยังเป็นสัญลักษณ์ของเมืองเบลดอีกด้วย จากนั้นให้ท่านได้เดินชมบรรยากาศโดยรอบภายในเมืองตามอัธยาศัย



ค่ำ **รับประทานอาหารค่ำ ณ ภัตตาคาร (มื้อที่ 5)**
พักที่ Hotel Lovec หรือเทียบเท่า (คืนที่ 2)

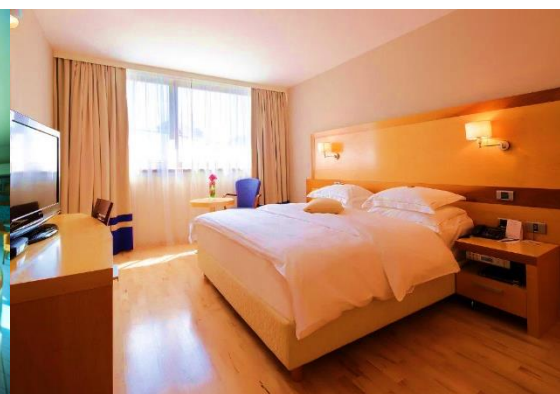
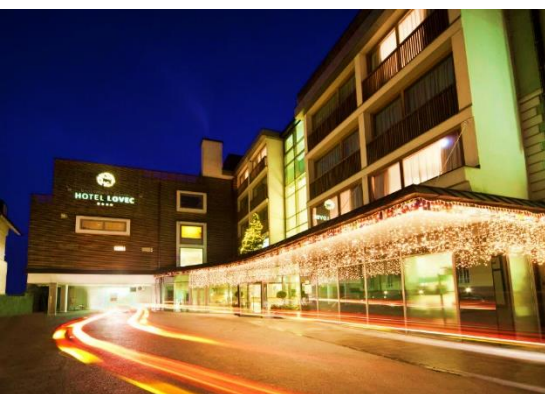

วันที่สี่ของการเดินทาง (4) เบลด - ลูบลียานา - ถ้าโพสทอยน่า - เวนิส เมสเตร์

เช้า **รับประทานอาหารเช้า ณ ห้องอาหารของโรงแรม (มื้อที่ 6)**
นำท่านเดินทางสู่ เมืองลูบลียานา (Ljubljana) เมืองที่ใหญ่ที่สุดและเป็นเมืองหลวงของประเทศ
สโลวีเนีย ปัจจุบันเป็นตัวแทนวัฒนธรรมประเพณี เศรษฐกิจ การเมือง และศูนย์กลางบริหารของประเทศ
สโลวีเนีย

ระยะทาง	เบลด - ลูบลียานา	54.5 กม. / 1 ชั่วโมง
----------------	-------------------------	-----------------------------



ให้ท่านได้เดินชมเมืองย่านเมืองเก่า (Old Town) ในลjubljana มนต์เสน่ห์ชวนน่าหลงใหลของศิลปะและประวัติศาสตร์ แหล่งรวมสถานที่ท่องเที่ยวที่ไม่ควรพลาด เช่น จัตุรัสเปรเซเรน (Prešeren Square) สะพานทริเปิลบริดจ์ (The Triple Bridge) สะพานมังกร (Dragon bridge)



นำท่านเดินทางสู่ ถ้ำโพสทอยน่า (Postojna Cave) ถ้ำหินปูนที่เกิดจากการกัดเซาะของแม่น้ำใต้ดิน เป็นถ้ำธรรมชาติที่ประดับด้วยหินงอกหินย้อยอันสวยงามหลากหลายรูปแบบ จนได้รับฉายาว่า “ราชินีแห่งถ้ำ” เป็นอีกหนึ่งสถานที่ท่องเที่ยวที่ห้ามพลาดอีกแห่งหนึ่งในสโลวีเนีย

ระยะทาง	ลjubljana - ถ้ำโพสทอยน่า	53.2 กม. / 1 ชั่วโมง
---------	--------------------------	----------------------

กลางวัน รับประทานอาหารกลางวัน ณ ภัตตาคาร (มื้อที่ 7)

ชมถ้ำโพสทอยน่าที่สวยงามที่สุดในยุโรป อายุกว่า 2 ล้านปี ความยาวภายในถ้ำ 27 กิโลเมตร นำท่านนั่งรถรางไฟฟ้าชมภายในถ้ำ ผ่านลำธาร เชื้อนเก็บน้ำใต้ดินตลอดระยะทาง 5 กิโลเมตร ชมหินงอกหินย้อยหลากหลายแบบและสีสวยงาม แบ่งเป็นห้องต่างๆ ลดหลั่นเป็นชั้นๆ



จากนั้น นำท่านข้ามพรมแดงสู่ประเทศอิตาลี แล้วนำท่านไปยัง เมืองเวนิส เมสเตรี (VENICE MESTRE) ฝั่งแผ่นดินใหญ่เมืองหลวงของแคว้นเวเนโต

ระยะทาง	ถ้าโพสทอยน่า - เวนิส เมสเตรี	186 กม. / 2 ชั่วโมง 30 นาที
---------	------------------------------	-----------------------------

ค่ำ **รับประทานอาหารค่ำ ณ ห้องอาหารของโรงแรม (มือที่ 8)**
พักที่ Campanile Venice Mestre หรือเทียบเท่า (คืนที่ 3)



วันที่ห้าของการเดินทาง (5) เกาะเวนิส - อุทยานแห่งชาติโดโลไมท์ - ทะเลสาบมิซูรีน่า - คอร์ติน่า ดอมปาสโซ

เช้า **รับประทานอาหารเช้า ณ ห้องอาหารของโรงแรม (มือที่ 9)**

ช่วงเช้า นำท่านเดินทางสู่ เกาะเวนิส เมืองหลวงของแคว้นเวเนโต ได้รับฉายาว่า ราชินีแห่งทะเลเอเดรียติก เมืองแห่งสายน้ำ ถูกสร้างขึ้นจากการเชื่อมเกาะเล็ก ๆ จำนวนมากเข้าด้วยกันในบริเวณทะเลสาบเวนิเทีย ซึ่งเป็นส่วนหนึ่งของทะเลเอเดรียติก ในภาคเหนือของประเทศอิตาลี ทะเลสาบน้ำเค็มนี้ตั้งอยู่บริเวณชายฝั่งระหว่างปากแม่น้ำโปกับแม่น้ำปลาวิ จากนั้นนำท่าน ล่องเรือยนต์ ไปตามลำคลองสู่ ทำซานมารโค



จากนั้นนำท่าน ชมจตุรัสซานมาร์โค มหาวิหารซานมาร์โค ถ่ายภาพหน้าพระราชวังดอจ สิ่งก่อสร้างที่ เก่าแก่กว่า 800 ปี มาแล้ว เมื่อสมัยเวนิสยังเป็นสาธารณรัฐอิสระ ซึ่งเคยร่ำรวยและมีอำนาจมหาศาล และเคยส่งให้มาร์โค โปโล เดินทางไปเมืองจีน ชมโรงงานเป่าแก้วมูราโน ชมเทคนิคการเป่าแก้วซึ่งมีความชำนาญ และสอนกันใน เฉพาะวงศ์ตระกูลเท่านั้น เทียวชมล้าคลองน้อยใหญ่สลัด้วยบ้านเรือนที่มีเอกลักษณ์เฉพาะตัว เพื่อสัมผัสมนต์เสน่ห์แห่งนครเวนิสสู่ แกรนด์คาแนล คลองที่กว้างที่สุดของเกาะ, สะพานเรียลลอลด์ งานก่อสร้างที่แสดงถึงความ เป็นอัจฉริยภาพด้านสถาปัตยกรรม อิสระให้ท่าน เดินเล่นชมเมืองเวนิส และช้อปปิ้ง สินค้าที่มีให้เลือกมากมายเว นิสเป็นเมืองที่มีชอกเล็กชอกน้อยมากมาย ท่านจะเพลิดเพลินในการเดินเล่นในเวนิส

หมายเหตุ: ล่องเรือกอนโดล่า (ไม่รวมในค่าทัวร์)



กลางวัน รับประทานอาหารกลางวัน ณ ภัตตาคาร (มื้อที่ 10)

หลังอาหารนำท่านสู่เขต อุทยานแห่งชาติโดโลไมท์ (Dolomite Nation Park) อุทยานในเขตเทือกเขา โลเมเทเต ซึ่งเป็นส่วนหนึ่งของเทือกเขาแอลป์ เทือกเขาหินปูนที่มีแร่แมกนีเซียมปน ชื่อว่า โดโลไมท์ หรือ โดโลเมทเต ทำให้มีคุณสมบัติพิเศษคือกลางวันเราจะมองเห็นเป็นสีเทาอ่อนไปจนถึงสีขาว แต่เมื่อยาม พระอาทิตย์ตกดินจะสะท้อนสีส้มชมพู อุทยานนี้สามารถมองเห็นยอดเขาที่สูงกว่า 3,000 เมตรจากระดับ น้ำทะเลได้หลายยอด แล้วนำท่านเดินทางสู่ ทะเลสาบมิซูรินา (Misurina) เป็นทะเลสาบธรรมชาติที่ใหญ่ ที่สุดในภาคอเว และอยู่สูงจากระดับน้ำทะเล 1,754 เมตร ทะเลสาบมีความยาว 2.6 กม. ซึ่งทะเลสาบได้ เป็นธิมของเพลงดังของ Claudio Baglioni และยังเป็นธิมของการแสดงละครของ Longane di Lozzo นอกจากนี้ยังเป็นสถานที่จัดการแข่งขันสปีดเก็ตในฤดูหนาวอีกด้วย

ระยะทาง	เวนิส - ทะเลสาบมิลซูรีนา	172 กม. / 2 ชั่วโมง 15 นาที
---------	--------------------------	-----------------------------



จากนั้นนำท่านเดินทางสู่ เมืองคอร์ดีน่า ดอมปาสโซ (CORTINA D'AMPEZZO) เมืองสกีรีสอร์ท ที่อยู่ในอุทยานแห่งชาติเทือกเขาโดโลไมท์ เป็น Best of The Alps เพียงแห่งเดียวของอิตาลีที่ได้รับการยกย่องให้เป็น 1 ใน 10 สกีรีสอร์ทที่ดีที่สุดในโลก เคยใช้เป็นสถานที่จัดการแข่งขันโอลิมปิกฤดูหนาวในปี 1956 และเคยเป็นสถานที่ถ่ายทำภาพยนตร์ เจมส์ บอนด์ 007 ตอน For Your Eye Only เมืองนี้อยู่สูงจากน้ำทะเล 1,219 เมตร ได้รับการขนานนามว่าเป็น ไข่มุกแห่งเทือกเขาโดโลไมท์ เป็นสถานที่ตากอากาศตลอดปีของชนชั้นสูง และบรรดาหนุ่มสาว ที่ไม่ได้มาเพียงเพื่อเล่นสกีเท่านั้น แต่ในหน้าร้อนมักนิยมท่องเที่ยวแบบ Hiking ปีนเขาชมทิวทัศน์ที่มีชื่อเสียง

ระยะทาง	ทะเลสาบมิลซูรีนา - เมืองคอร์ดีน่า ดอมปาสโซ	15 กม. / 30 นาที
---------	--	------------------



ค่า รับประทานอาหารค่ำ ณ ภัตตาคาร (มื้อที่ 1)
พักที่ Franceschi Park Hotel หรือเทียบเท่า (คืนที่ 4)



วันที่หกของการเดินทาง (6) ทะเลสาบเบรียส - เมืองบรูนิโค - หมู่บ้าน วาส ดิ ฟุเน่ - จุดชมวิว Santa Maddalena
เมืองออร์ติเซ่ - ALPE DI SIUSI

เช้า **รับประทานอาหารเช้า ณ ห้องอาหารของโรงแรม (มื้อที่ 12)**

นำท่านชมความงามของ ทะเลสาบเบรียส (LAKE BRAIES) ซึ่งอยู่ใน เขตอุทยานแห่งชาติ FANES SENNES BRAIES เขตป่าสงวนที่ใหญ่ที่สุดใจกลางเทือกเขาโดโลไมท์ ทุกท่านจะได้อิสระกับการ ถ่ายภาพ ความงดงามของทะเลสาบเบรียส ซึ่งว่ากันว่าที่นี่เป็นประตูสู่ดินแดนใต้พิภพตามตำนานแล้วว่า ทุก ๆ ร้อยปี ในคืนพระจันทร์เต็มดวง เจ้าหญิงในตำนานจะออกมาจากเนินเขา SASS DIA PORTA ภาษาละติน หมายถึง “ประตูบนภูเขา” ทรงพายเรือรอบ ๆ ทะเลสาบพร้อมส่งเสียงแตรที่ดังกึกก้องไปทั่วเทือกเขาโดโลไมท์ บ้างก็ว่าครั้งหนึ่งเคยมีถ้ำตรงเนินเขา ก่อนที่จะมีหินถล่มปิดปากถ้ำเหมือนจะฝังเจ้าหญิงไว้ ชัดขวางไม่ให้คืนความรุ่งโรจน์แก่อาณาจักรของพระองค์ตลอดกาล

ระยะทาง เมืองคอร์ติน่า ดอมปาสโซ - ทะเลสาบเบรียส

47 กม. / 1 ชั่วโมง



นำท่านเดินทางสู่ เมืองบรูนิโค (Brunico) เมืองที่ใหญ่ที่สุดในเขตหุบเขาพัสเตอร์ (Puster Valley) แห่งเทือกเขาแอลป์ ที่ตั้งอยู่ไม่ไกลจากพรหมแดนประเทศออสเตรีย เพื่อชมเมืองและปราสาทป้อมปราการเก่าแก่แห่งบรูนิโค (Brunico's Castel) ที่ตั้งตระหง่านบนเนินเขาจุดที่สูงที่สุดของเมืองมาตั้งแต่ ช่วงศตวรรษที่ 13

ระยะทาง ทะเลสาบเบรียส - เมืองบรูนิโค

28 กม. / 40 นาที



กลางวัน **รับประทานอาหารกลางวัน ณ ภัตตาคาร (มื้อที่ 13)**

นำท่านไปยัง หมู่บ้าน วาล ดิ ฟุเน่ (Val di Funes) แวะถ่ายภาพจุดชมวิว Santa Maddalena ที่สวยงาม ภาพโบสถ์สีขาวตั้งอยู่ท่ามกลางทุ่งหญ้าสีเขียวมีภูเขาและภูเขาหิมะเป็นฉากหลังตัดกับสีของท้องฟ้า

ระยะทาง เมืองบรูนิโค - หมู่บ้าน วาล ดิ ฟุเน่

56 กม. / 1 ชั่วโมง



นำท่านเดินทางสู่ เมืองออร์ตีเซ่ (ORTISEI) เมืองเล็กๆที่เป็นศูนย์กลางของการท่องเที่ยวในแถบอุทยานแห่งชาติโดโลไมท์ ที่อยู่ในหุบเขามีเทือกเขาล้อมรอบอย่างสวยงาม ให้ท่านเดินเล่นชมเมืองออร์ตีเซ่ เมืองที่เต็มไปด้วยมนต์เสน่ห์และความน่ารักของอาคารบ้านเรือนที่มีสีสันให้ท่านเพลิดเพลินไปกับกลิ่นไอของเมืองแห่งธรรมชาติ

ระยะเวลา

เมืองบรูนิค - เมืองออร์ติเซ่

67 กม. / 1 ชั่วโมง

จากนั้นนำท่าน นั่งกระเช้าขึ้นสู่บนเนินเขาที่เรียกว่า ALPE DI SIUSI นำท่านชมวิวทิวทัศน์บนทุ่งหญ้าราบเรียบบนภูเขา ที่ได้ขึ้นชื่อว่ากว้างใหญ่ที่สุดในยุโรป แต่ยังคงมีพืชและสัตว์เป็นอีกจุดไฮไลต์หนึ่งของทริปที่ถือเป็นหัวใจสำคัญของเส้นทางสายโดโลไมท์เลยทีเดียว ท่วมกลางธรรมชาติอันยิ่งใหญ่ทั้งยังได้รับการขึ้นทะเบียนให้เป็นมรดกโลกโดยองค์การยูเนสโก ตั้งแต่ปี 2009 ให้ท่านสัมผัสความงดงามอันน่ามหัศจรรย์ของดินแดนเทือกเขาโดโลไมท์ จากมุมสูงโดยรอบด้าน ชมทัศนียภาพอันยิ่งใหญ่ของหุบเขาโตรกผา โดยมีเทือกเขา SASOLUNGO MOUNTAIN RANGE ที่มีรูปทรงประหลาดยอดเขาแหลมชันเป็นจุดเด่นมีเส้นทางเดินลัดเลาะ สู่จุดชมวิวดังๆ อิสระให้ท่านเก็บภาพสวยๆ อันน่าประทับใจ ตามอัธยาศัย จากนั้นนำท่านนั่งกระเช้ากลับลงสู่ด้านล่าง **หมายเหตุ : การนั่งกระเช้า หากสภาพอากาศไม่อำนวยหรือมีเหตุขัดข้องไม่สามารถขึ้นได้ ทางบริษัทฯ ขอสงวนสิทธิ์ในการงดให้นั่งกระเช้าเพื่อความปลอดภัย หรือหากกระเช้าปิดเนื่องในโอกาสต่างๆ โดยไม่ได้แจ้งล่วงหน้า ทางบริษัทฯ ขอสงวนสิทธิ์ในการนั่งกระเช้า**



ค่า รับประทานอาหารค่ำ ณ ห้องอาหารของโรงแรม (มื้อที่ 14)
พักที่ Hotel Digon หรือเทียบเท่า (คืนที่ 5)

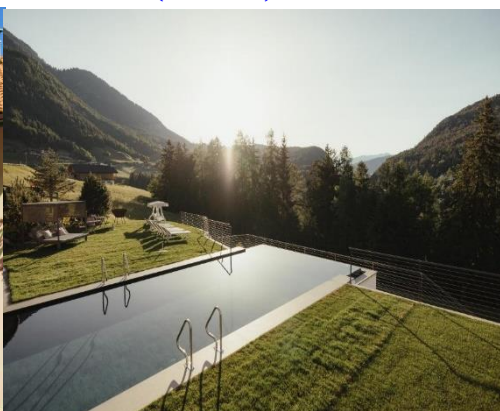

วันที่เจ็ดของการเดินทาง (7) ออร์ติเซ่ - ทะเลสาบคาเรซซ่า - โบลซาโน - ย่านเมืองเก่า - อินน์สbruck
 อาคารหลังคาทองคำ

เช้า รับประทานอาหารเช้า ณ ห้องอาหารของโรงแรม (มื้อที่15)

แล้วนำท่านเดินทางไปยัง ทะเลสาบคาเรซซ่า(Carezza) ทะเลสาบที่สวยงามที่สุดในโดโลไมต์ มีอีกชื่อที่
 ถูกเรียกคือ ทะเลสาบสายรุ้ง ด้วยสีน้ำที่สวยงามทำให้กลายเป็นอีกหนึ่งสถานที่ท่องเที่ยวยอดนิยม

ระยะทาง ออร์ติเซ่ - ทะเลสาบคาเรซซ่า

48 กม. / 1 ชั่วโมง 15 นาที



ต่อจากนั้นนำท่านเดินทางเข้าสู่ เมืองโบลซาโน(Bolzano) เมืองหลวงของภูมิภาคที่โรลได้ล้อมรอบด้วย
 แม่น้ำ ภูเขาและไร่องุ่น เป็นเมืองที่เรียบง่ายตามวิถีชนบท อากาศบริสุทธิ์ที่หาไม่ได้ในเมืองใหญ่ หาก
 ต้องการสถานที่พักผ่อนไม่มีที่ไหนเหมาะไปกว่าที่นี่อีกแล้ว

ระยะทาง ทะเลสาบคาเรซซ่า - โบลซาโน

28.6 กม. / 30 นาที



กลางวัน รับประทานอาหารกลางวัน ณ ภัตตาคาร (มื้อที่ 16)

จากนั้น ให้ท่านได้เดินชมเมืองตามอัยยาคัย ที่ เปียเอชชาวอลเธอร์ (Piazza Walther) จัตุรัสใจกลางเมืองโบลซาโน สถานที่นัดพบของหนุ่มสาว โดยทั้งคู่จะเข้าไปในใจกลางเมืองด้วยกัน พบปะเพื่อจิบคาปูชิโน่อุ่นๆท่ามกลางแสงแดด และแวะชมโบสถ์ประจำเขตของโบลซาโน (Bolzano Cathedral)



ต่อจากนั้น นำท่านออกเดินทางสู่ เมืองอินน์สbruck (Innsbruck) หนึ่งในสามเมืองเอกด้านการท่องเที่ยวของประเทศออสเตรีย ตั้งอยู่ริมฝั่งแม่น้ำอิน “Inn River” และโอบล้อมไปด้วยเทือกเขาแอลป์แล้ว

ระยะทาง	โบลซาโน – อินน์สbruck	123 กม. /1 ชั่วโมง 30 นาที
---------	-----------------------	----------------------------

นำท่านถ่ายรูปด้านนอกกับ อาคารหลังคาทองคำ “Goldenness Dachl” ที่สร้างขึ้นด้วยความประณีตละเอียดอ่อน และมีอายุเก่าแก่กว่า 500 ปี จนกลายเป็นสัญลักษณ์ของเมือง ประทับใจกับ เฮลบลิงเฮาส์ “Helblinghaus” ตึกสมัยโกธิคตอนปลายที่มีการเพิ่มศิลปะแบบโรโค เข้าไปในศตวรรษที่ 18 ทำให้ดูโดดเด่นและทูลุหรัยั้งขึ้น อิสระให้ท่านได้เดินช้อปปิ้งภายในเมืองจนถึงเวลานัด



ค่า **รับประทานอาหารค่ำ ณ ภัตตาคาร (มื้อที่ 17)**
พักที่ Motel One Innsbruck หรือเทียบเท่า (คืนที่ 6)



วันที่แปดของการเดินทาง (8) อินน์สbruck - มิทเทินวาลด์ - มิวนิค - จัตุรัสมาเรียนพลาตซ์ - ซ็อบปีง

เช้า **รับประทานอาหารเช้า ณ ห้องอาหารของโรงแรม (มื้อที่ 18)**

นำท่านเดินออกเดินทางสู่เมือง มิทเทินวาลด์ (Mittenwald) พรมแดนระหว่างเยอรมันกับออสเตรีย หมู่บ้านเล็กๆ ล้อมรอบไปด้วยเทือกเขาแอลป์ และได้ขึ้นชื่อว่าเป็นหมู่บ้านติดอันดับความสวยของเยอรมัน ถือเป็นสถานที่ UNSEEN ของเยอรมันด้วย นำท่านชมเมืองสุดอากาศอันบริสุทธิ์ เดินเล่นนั่งจิบกาแฟ ชมวิวทิวทัศน์หรือเลือกสินค้าที่ระลึก

ระยะทาง อินน์สbruck - มิทเทินวาลด์

40 กม. / 1 ชั่วโมง



กลางวัน **รับประทานอาหารกลางวัน ณ ภัตตาคาร (มื้อที่19)**

สมควรแก่เวลานำท่านเดินทางเข้าสู่ เมืองมิวนิค(Munich) เมืองหลวงของประเทศเยอรมนี เมืองแห่งประวัติศาสตร์และวัฒนธรรม แล้วนำท่านชม จัตุรัสมาเรียนพลาตซ์(Marienplatz) จัตุรัสกลางเมืองมิวนิคแห่งรวมความเจริญรุ่งเรืองและสัญลักษณ์อันโดดเด่นของเมือง เดินชม ศาลาว่าการมิวนิค (New Town Hall) อาคารที่อยู่กลางจัตุรัสโดดเด่นด้วยศิลปะสไตล์โกธิก จากนั้น อีสระให้ท่านได้ช้อปปิ้งสินค้าตามอัธยาศัย จนถึงเวลานัดหมาย

ระยะทาง	มิทเทินวาลด์ – มิวนิค	106 กม. / 1 ชั่วโมง 30 นาที
---------	-----------------------	-----------------------------



ค่ำ **รับประทานอาหารค่ำ ณ โรงเบียร์ Hofbrauhaus (มื้อที่20)**

โรงเบียร์เยอรมันบรรยากาศคลาสสิคตามสไตล์เยอรมันแท้ ร้านสุดโด่งดังในเมืองมิวนิค ความพิเศษนอกจากบรรยากาศและความใหญ่โต ยังมีเอกลักษณ์อีกอย่างคือพนักงานในร้านจะแต่งชุดแบบโบราณ เพื่อสร้างความตื่นตาตื่นใจแก่ผู้เข้าใช้บริการ และสิ่งทีขาดไม่ได้เมื่อมาโรงเบียร์ คือ เบียร์รสเลิศ ที่มาแล้วไม่สั่งถือว่าพลาด



พักที่ Le Méridien Munich หรือเทียบเท่า (คืนที่ 7)



วันที่ ๑๕ ของการเดินทาง (9)

สนามบินมิวนิค

เช้า รับประทานอาหารค่ำ ณ ห้องอาหารของโรงแรม (มื้อที่ 21)

08.00 น. หลังจากรับประทานอาหารเช้านำท่านเดินทางสู่ สนามบินมิวนิค

กลางวัน อิสระเลือกรับประทานอาหารกลางวันตามอัธยาศัยภายในสนามบิน

14.25 น. บินตรงออกจากสนามบินมิวนิค สู่ กรุงเทพฯ โดยสายการบินไทยแอร์เวย์ เที่ยวบินที่ TG925

วันที่ ๑๖ ของการเดินทาง (10)

กรุงเทพฯ

06.05 น. เดินทางถึงท่าอากาศยานสุวรรณภูมิโดยสวัสดิภาพ

หมายเหตุ: ทางบริษัท ฯ ขอสงวนสิทธิ์ในการเปลี่ยนแปลงโปรแกรมการเดินทางกรณีเกิดเหตุสุดวิสัยเช่นการประท้วง การหยุดงาน เหตุจลาจล ภัยธรรมชาติ หรือการจราจรที่ติดขัด โดยไม่ต้องแจ้งให้ทราบล่วงหน้าโดยทางบริษัทจะคำนึงถึงประโยชน์ และความพึงพอใจของผู้เดินทางเป็นหลัก

ภาพถ่ายเพื่อการนำเสนอโปรแกรมทัวร์เท่านั้น

อัตราค่าบริการทัวร์

อัตราค่าบริการ	ราคา/ท่าน
ผู้ใหญ่พักห้องคู่ ห้องละ 2 ท่าน (ราคาสำหรับกรุ๊ป 10 ท่าน) ท่านละ	199,800.- บาท
พักเดี่ยวเพิ่ม	ท่านละ 43,000.- บาท

อัตราค่าบริการนี้รวม

- ค่าตั๋วเครื่องบินสายการบินไทย (TG) รวมภาษีสนามบิน น้ำมันเชื้อเพลิง และน้ำหนักกระเป๋าไว้ให้เรียบร้อยแล้ว
- ค่าอาหารตามที่ระบุในรายการ/ ค่าที่พักตามที่ระบุเอาไว้ในรายการหรือเทียบเท่า / ค่าธรรมเนียมเข้าชมสถานที่ต่างๆ
- ค่ายานพาหนะทุกชนิดสำหรับนำเที่ยว ตามที่ระบุไว้ในรายการโดยตามกฎหมายระบุไม่เกิน 12 ชั่วโมงต่อวัน
- ค่าหัวหน้าทัวร์ผู้ชำนาญเส้นทางดูแลตลอดการเดินทาง 1 ท่าน
- ค่าพนักงานยกกระเป๋า ณ โรงแรมที่พัก (ในกรณีถ้าโรงแรมมีพนักงาน)
- ค่ามัดคูปองรถท้องถิ่น/ ค่าทิปคนขับรถ
- ค่าน้ำดื่มบนรถ 1 ขวด /วัน /คน
- ค่าประกันชีวิตกรณีอุบัติเหตุในระหว่างการเดินทาง
- ค่าธรรมเนียมการยื่นขอวีซ่า แบบท่องเที่ยว สำหรับผู้ถือหนังสือเดินทางไทย (กรณีท่านถูกปฏิเสธการขอวีซ่า ทางสถานทูตจะคืนค่าธรรมเนียมให้ท่าน)

อัตราค่าบริการนี้ไม่รวม

- ภาษีมูลค่าเพิ่ม 7 % และค่าภาษีหัก ณ ที่จ่าย 3%
- ค่าระวางขนส่งที่สายการบินเก็บเพิ่มเนื่องจากกระเป๋าเดินทางใบใหญ่มีน้ำหนักเกิน (ขึ้นอยู่กับคลาสของตั๋วเครื่องบินที่จอง)
- ค่าทิปหัวหน้าทัวร์ (ตามความพึงพอใจของผู้ใช้บริการ)
- ค่าใช้จ่ายส่วนตัวนอกเหนือจากรายการที่ระบุ เช่น ค่าเครื่องดื่มและค่าอาหารที่สั่งเพิ่มเอง ค่าโทรศัพท์ ค่าซักรีด ค่าอาหารและเครื่องดื่มสั่งพิเศษจากรายการ ค่าซักรีด ค่าโทรศัพท์ทางไกล ค่าอินเทอร์เน็ต ฯลฯ (กรุณาสอบถามจากหัวหน้าทัวร์ก่อนการให้บริการ)
- ค่าทำหนังสือเดินทาง/ ค่าทำใบอนุญาตกลับเข้าประเทศของคนต่างชาติ หรือ คนต่างด้าว (เป็นหน้าที่ของผู้เดินทางในการจัดทำเอง)
- ค่าปรับ สำหรับน้ำหนักกระเป๋าเดินทางที่เกินจากที่ทางสายการบินกำหนดไว้

หมายเหตุ:บริษัท ขออนุญาตสงวนสิทธิ์ในการยกเลิก หรือเปลี่ยนแปลงราคากรณีผู้เดินทางน้อยกว่า 10 ท่าน