

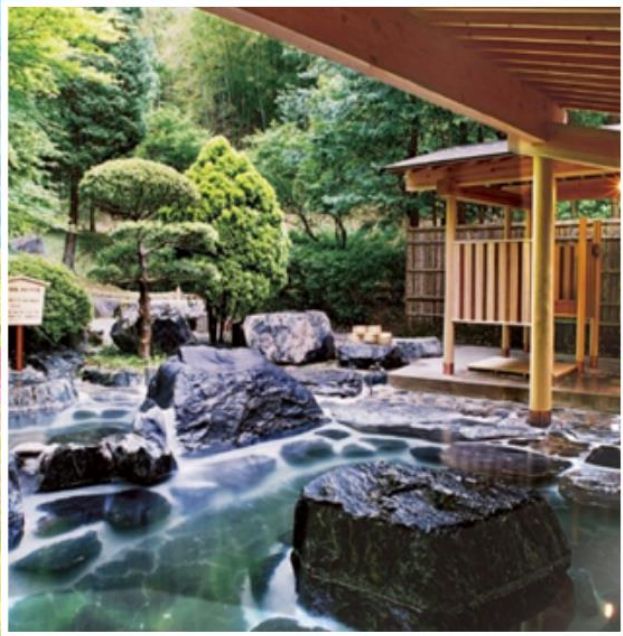

Private Trip Japan

7 Days 5 Nights





กำหนดการเดินทาง : 24-30 ตุลาคม 2567

รายละเอียดสายการบิน

วันที่	สายการบิน	ไฟล์ทบิน	เส้นทาง	ระยะเวลา	เวลา
24 OCT 24	Thai	TG 676	BKK – NRT	6 H 10 M	07.35 – 15.45
30 NOV 24	Thai	TG 661	HND – BKK	7 H 05 M	00.20 – 05.25

วันที่	รายละเอียดโปรแกรม	มื้ออาหาร	ที่พัก
วันแรก (พฤหัสบดี) 24 ต.ค. 67	กรุงเทพฯ (สุวรรณภูมิ) – สนามบินนาริตะ – ที่พัก	เย็น : ✓	คืนที่ 1 โตเกียว
วันที่สอง (ศุกร์) 25 ต.ค. 67	โตเกียว – อิบะระกิ – ฮิตาชิ ซีไซด์ – สะพานแขวนริวจิน – น้ำตกฟุคุโรตะ – อิวากิ ยูโมโตะ ออนเซ็น	เช้า : ✓ กลางวัน : ✓ เย็น : ✓	คืนที่ 2 อุสึโนะมิมะ
วันที่สาม (เสาร์) 26 ต.ค. 67	อุระบันได – หุบเขานาคาสึกาว่า – ล่องเรือทะเลสาบฮิบะระ – ทะเลสาบโกชิคินุมะ	เช้า : ✓ กลางวัน : ✓ เย็น : ✓	คืนที่ 3 อุระบันได
วันที่สี่ (อาทิตย์) 27 ต.ค. 67	แกรนด์โค สโนว์ รีสอร์ท – ถ่ายรูปปราสาทสิริกะ – หมู่บ้านโบราณโออิจิคุ - หน้าผาหินโทโนะ เฮทสึริ – อุสึโนะมิมะ	เช้า : ✓ กลางวัน : ✓ เย็น : ✓	คืนที่ 4 อุระบันได
วันที่ห้า (จันทร์) 28 ต.ค. 67	วัดโอยะ – รูปแกะสลักเฮวะแคนนอน – ชิบูย่า	เช้า : ✓ กลางวัน : ✓ เย็น : ✓	คืนที่ 5 โตเกียว
วันที่หก (อังคาร) 29 ต.ค. 67	อิสระตามอัธยาศัย - วัดอาซากุสะ – มิซึยะเอทส์เล็ท – สนามบินฮาเนดะ	เช้า : ✓ กลางวัน : 2,000 Yen เย็น : ✓	
วันที่เจ็ด (พุธ) 30 ต.ค. 67	กรุงเทพฯ (สุวรรณภูมิ)		



แผนที่การเดินทาง

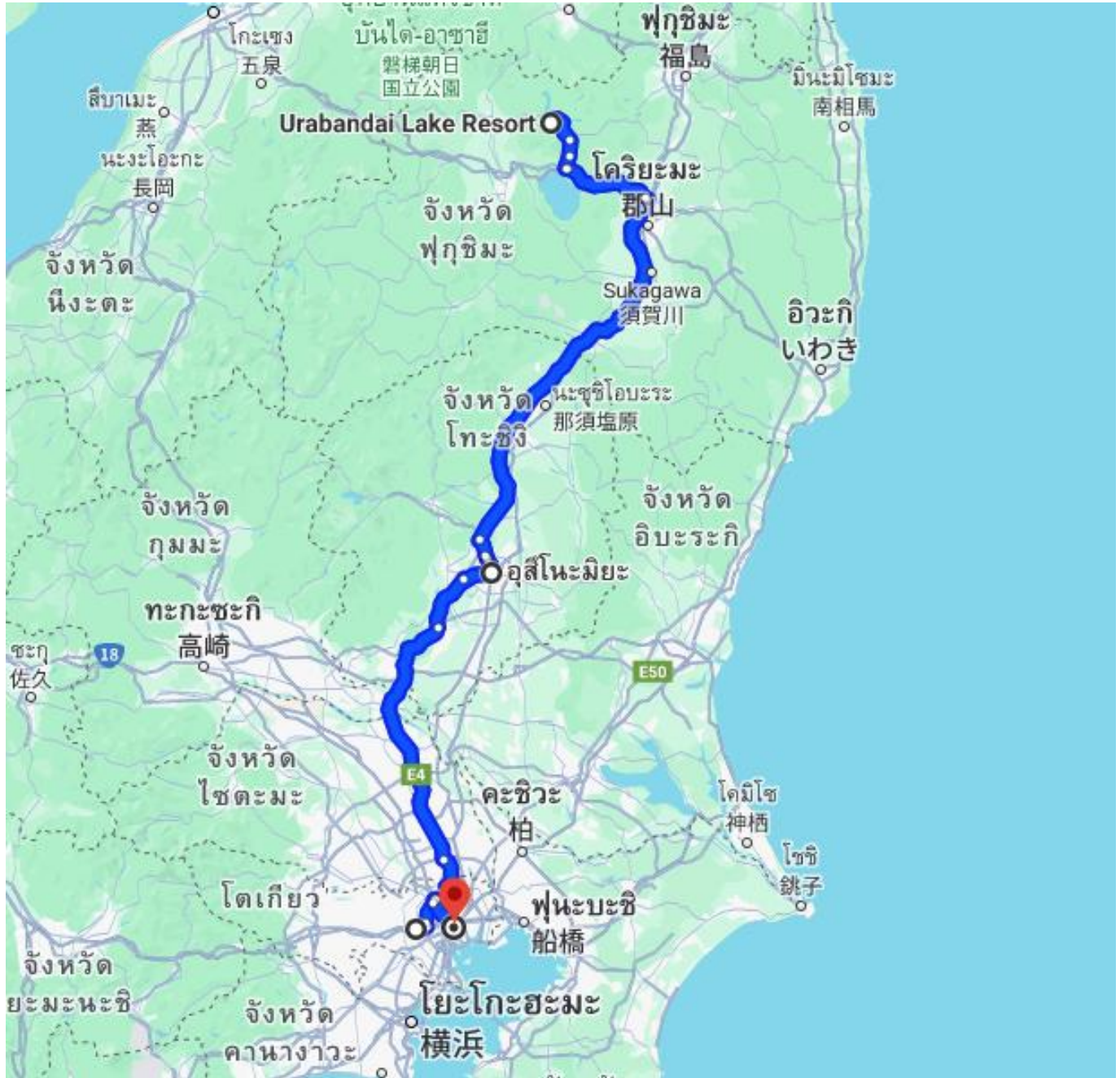

รายละเอียดการเดินทาง

วันพฤหัสบดี ที่ 24 ตุลาคม 2567 (1)

กรุงเทพฯ (สุวรรณภูมิ) – สนามบินนาริตะ – ที่พัก

- 05.00 น. พร้อมกัน ณ สนามบินสุวรรณภูมิ เคาน์เตอร์สายการบินไทย คณะพบกับ เจ้าหน้าที่ออล อิน ทราเวล คอยต้อนรับและความอำนวยความสะดวกก่อนขึ้นเครื่อง
- 07.35 น. ออกเดินทางสู่ประเทศ ญี่ปุ่นโดยสายการบินไทย เที่ยวบินที่ TG676
- 15.45 น. คณะเดินทางถึงสนามบินนาริตะ ประเทศญี่ปุ่น (ซึ่งเวลาท้องถิ่นจะเร็วกว่าไทย 2 ชั่วโมง) หลังจากนั้นนำท่านผ่านพิธีการตรวจคนเข้าเมืองและศุลกากร
- นำท่านเดินทางสู่ กรุงโตเกียว เมืองหลวงของประเทศญี่ปุ่น โตเกียวตั้งอยู่บริเวณภาคคันโตของญี่ปุ่น คำว่า "โตเกียว" หมายถึง "นครหลวงตะวันออก" โตเกียวแต่เดิมเป็นหมู่บ้านประมงเล็กๆ ที่ชื่อเอโดะ เมื่อโชกุน โทกุงะวะ อิเอะยะสึได้เป็นโชกุนในปี ค.ศ. 1603 เมืองเอโดะจึงได้กลายเป็นศูนย์กลางของรัฐบาลทหารของเขาซึ่งมีอำนาจปกครองทั้งประเทศ เมืองโตเกียวมีระบบการปกครองแบบพิเศษซึ่งรวมการปกครองในรูปแบบจังหวัดและเมืองไว้ด้วยกัน และเป็นเขตเมืองที่ใหญ่ที่สุดและมีประชากรมากที่สุดในโลกเมืองหนึ่ง

ค่า รับประทานอาหารค่ำ ณ ภัตตาคาร บริการท่านด้วย เมนูชาบู ชาบู (มีที่ 1) หมู เนื้อ เครื่องดื่ม Soft Drink บุฟเฟต์ชาบูๆ พร้อมเสิร์ฟด้วยเนื้อหมูและเนื้อวัวคัดพิเศษที่เลี้ยงในญี่ปุ่น และเครื่องเคียงอื่นๆ อีกมากมาย



พักที่ Groove Shinjuku ระดับ 4 ดาว หรือเทียบเท่า (คืนที่ 1) โรงแรมตั้งอยู่กลางย่านชินจูกุ ใจกลางย่านคาบูกิจิ ใกล้ระบบขนส่งสาธารณะ สถานีรถไฟและสนามบิน-ใกล้ย่านใจกลางเมือง มีแหล่งช้อปปิ้ง สถานที่ท่องเที่ยว ร้านอาหารและบาร์อยู่ใกล้เคียง



วันศุกร์ ที่ 25 ตุลาคม 2567 (2)

โตเกียว - อิบะระกิ - ฮิตาชิ ซีไซด์ - สะพานแขวนริวจิน - น้ำตกฟูคุโรตะ - อิวากิ
ยูโมโตะ ออนเซ็น

เช้า **รับประทานอาหารเช้า ณ ห้องอาหารของโรงแรม (มือที่ 2)**

จากนั้นนำท่านเดินทางไปยัง จังหวัดอิบะระกิ (Ibaraki) ซึ่งอยู่ไม่ห่างจากโตเกียว เป็นหนึ่งในจังหวัดที่เต็มไปด้วยสถานที่ท่องเที่ยวที่สวยงาม โดยเฉพาะช่วงเทศกาลดอกไม้ ที่มีให้ชมตลอดทั้งปี นอกจากนี้ยังเป็นแหล่งผลิตนัตโตะหรือถั่วเน่าญี่ปุ่น ที่มากที่สุดอีกด้วย

ระยะทางจาก	โตเกียว - อิบะระกิ	115 กม. / 2 ชั่วโมง
------------	--------------------	---------------------

นำท่านเดินทางสู่ สวนฮิตาชิ ซีไซด์ (Hitachi Seaside Park) เป็นสวนดอกไม้ขนาดใหญ่ มีพื้นที่ 1.9 ล้านตารางเมตร มีดอกไม้บานให้ชมตลอดทั้งปี โดยแบ่งเป็น 4 ช่วงเวลาสำคัญตามฤดูกาล โดยในช่วง ปลายเดือนกันยายน ถึง เดือนตุลาคม จะเป็น ช่วงของพุ่มดอกโคเชีย (Kochia) หรือที่เรียกว่าช่วง Kochia Carnival เรียกได้ว่าสวนแห่งนี้สามารถเข้าไปชมดอกไม้สวยๆ ได้ตลอดทั้งปี อิสระให้ท่านถ่ายรูปกับดอกไม้ตามฤดูกาลตามอัธยาศัย



กลางวัน **รับประทานอาหารกลางวัน ณ ภัตตาคาร Japanese Set (มือที่ 3)**

บริการท่านด้วยเมนูเทมปุระรวมมิตร ที่ประกอบไปด้วยกุ้งเทมปุระ ปลาเทมปุระ และผักเทมปุระอื่นๆ





แล้วนำท่านเดินทางต่อไปยัง สะพานแขวนริวจิน (Ryujin Bridge) สะพานแขวนที่มีความสูงถึง 100 เมตรเหนือช่องเขาที่เปิดกว้างและทะเลสาบริวจิน ท่านจะได้สัมผัสกับวิวรอบทิศทางที่มีต้นไม้อันเขียวชอุ่มตัดกับท้องฟ้าสีสดใส

ระยะทางจาก	อิตาชิ ซีไซด์ - สะพานแขวนริวจิน	61 กม. / 1 ชั่วโมง
------------	---------------------------------	--------------------



จากนั้นนำท่านไปยัง น้ำตกฟุคุโรดะ (Fukuroda Falls) 1 ใน 3 น้ำตกชื่อดังที่สวยงามที่สุดในญี่ปุ่น ที่มีทิวทัศน์อันงดงาม ซึ่งมีความสูงถึง 120 เมตร ท่านสามารถชมน้ำตกที่ไหลลงตามโขดหินภูเขาไฟ 4 ชั้น ผ่านที่ต่างกันในแต่ละฤดูกาล โดยเฉพาะฤดูที่ใบไม้เปลี่ยนสีย้อมภูเขาเป็นสีแดง สีส้ม และสีเหลือง และทำให้สายน้ำตกที่ใสสะอาดโดดเด่นยิ่งขึ้น คือหนึ่งในช่วงเวลาที่ยิ่งงามที่สุดของปี

ระยะทางจาก	สะพานแขวนริวจิน - น้ำตกฟุคุโรดะ	20.3 กม. / 30 นาที
------------	---------------------------------	--------------------



พาท่านเดินทางต่อไปยัง อิวากิ ยูโมโตะ ออนเซ็น (Iwaki Yumoto Onsen) สัมผัสกับบรรยากาศในย่านเมืองแห่งออนเซ็นที่มีมาตั้งแต่สมัยเอโดะ น้ำออนเซ็นของที่นี่มีสรรพคุณช่วยให้ผิวพรรณดูอ่อนใสขาวเนียนน่าสัมผัส อีกทั้งนักท่องเที่ยวจะได้ใกล้ชิดสนิทสนมกับเหล่าชาวเมือง ผู้เป็นมิตร และเหล่าสมาคมโอคามิที่จะคอยดูแลและพาคุณไปสนุกกับกิจกรรมต่าง ๆ โรงแรมและเรียวกังมากมาย พร้อมต้อนรับนักท่องเที่ยวทุกท่าน



ระยะทางจาก **น้ำตกฟูจิโรตะ - อิวากิ ยูโมโตะ ออนเซ็น** 79.9 กม. / 1 ชั่วโมง 30 นาที



คำ รับประทานอาหารค่ำ ณ ห้องอาหารของโรงแรม (มือที่ 4)
พักพักที่ Iwaki onsen Hawaii resort ระดับ 4 ดาว หรือเทียบเท่า (คืนที่ 2)
สปรินสเตอร์สโตล์ฮาวายขนาดใหญ่ที่เปิดให้บริการมาตั้งแต่ปี 1966 ออนเซ็นรีสอร์ทที่ใหญ่ที่สุดในโลก บนพื้นที่กว่า 180 ไร่ มีธีมพาร์ค 6 แห่งและโรงแรมอีก 4 แห่งให้บริการ มีสิ่งอำนวยความสะดวกและนันทนาการครบครัน ไม่ว่าจะเป็นสวนน้ำ ออนเซ็น สปา สนามเด็กเล่น ที่พัก ร้านอาหารและร้านขายของฝาก ภายในสวนน้ำจัดเป็นธีมฮาวายซึ่งตั้งแต่การตกแต่งและอากาศก็เปรียบเสมือนอยู่ที่ฮาวายอย่างแท้จริง



วันเสาร์ ที่ 26 ตุลาคม 2567 (3) **อุระบันได - หุบเขานาคาสึกาวะ - ล่องเรือทะเลสาบฮิยะระ - ทะเลสาบโกชิคินุมะ**

เช้า รับประทานอาหารเช้า ณ ห้องอาหารของโรงแรม (มือที่ 5)



จากนั้นนำท่านเดินทางไปยัง หุบเขานาคาสึกาเวะ (Nakatusuga Velley) จุด UNSEEN แห่งจังหวัดฟุกุชิมะ หุบเขาต้นน้ำของแม่น้ำนาคาสึ 1 ในหุบเขาที่สวยงามที่สุดในภูมิภาคโทโฮคุ ให้ท่านได้สัมผัสเสน่ห์แห่งสีสันของธรรมชาติบนเส้นทาง ณ จุดแวะพักบน Bandai Azuma Lake Line สุดยอดเส้นทางรถชมใบไม้เปลี่ยนสีที่นิยมของชาวญี่ปุ่น ซึ่งมีสีเขียวจิวในฤดูร้อน ใบไม้สีส้มแดงในฤดูใบไม้ร่วง

ระยะทางจาก	อิวาเกิ ยูโมโตะ ออนเซ็น - อูระบันได	128 กม. / 1 ชั่วโมง 45 นาที
------------	-------------------------------------	-----------------------------



กลางวัน

รับประทานอาหารกลางวัน ณ ภัตตาคาร Japanese Set (มื้อที่ 6)

เซ็ทอาหารท้องถิ่นกับเมนูข้าวหน้าอบ 5 ชนิด ประกอบไปด้วย ไก่เทอริยากิ, เห็ดหอม, ทามาโกะคินชิ, คามาโบโกะ, และผักป่า เสริฟพร้อมซูชิโซสุเกะดั่งโจะ และเครื่องเคียงอื่นๆ



จากนั้นพาท่านเปลี่ยนอริยาบถ ล่องเรืออ่าวฮิบาระ (Hibara Lake Cruise) 1 ในกิจกรรมที่ชาวญี่ปุ่นตั้งตารอคอยยามใบไม้เปลี่ยนสี ไฮไลท์ที่ห้ามพลาดเมื่อมาอูระบันได ให้ท่านใช้เวลาสบายๆ ลัดเลาะไปในทะเลสาบ พลองชมวิวเทือกเขาอูระบันได ในฤดูใบไม้ผลิสดชื่นกับสีเขียวข่ม และเพลิดเพลินกับดอกโอยามะซากุระบนเกาะ



ซากุระยามะที่อยู่ในทะเลสาบ ในฤดูใบไม้ร่วงใบไม้หลากสีราวกับภาพวาด ทิวทัศน์ที่สามารถชมได้เพียงขณะล่องเรือ เสน่ห์ที่ซ่อนเร้นแห่งอุระบันไดกำลังรอท่านอยู่

ระยะทางจาก	หุบเขานาคาสึกาวะ - อ่าวอิบะระ	11.6 กม. / 20 นาที
------------	-------------------------------	--------------------



จากนั้นนำท่านสู่ ทะเลสาบโกชิคินูมะ (Goshikinuma) ที่ท่องเที่ยวระดับมิชลิน 1 ดาว สีสน้ำในบึง เกิดจากการระเบิดของภูเขาไฟ ประกอบด้วยสีฟ้า น้ำเงินเข้ม เขียวมรกต เหลืองจนถึงแดง โดยบึงอาโอนูมะจะมีสีส้มและมีเสน่ห์ที่สุด ให้ท่านชมความงดงามที่ธรรมชาติรังสรรค์ขึ้นมา สถานที่แห่งนี้สามารถมาชมได้ทุกฤดูกาล ทิวทัศน์รอบด้านในแต่ละเดือนจะมีเอกลักษณ์ที่แตกต่างกัน แต่ที่นิยมที่สุดจะเป็นฤดูใบไม้เปลี่ยนสี

ระยะทางจาก	อ่าวอิบะระ - ทะเลสาบโกชิคินูมะ	5 กม. / 10 นาที
------------	--------------------------------	-----------------



คำ รับประกันอาหารค่ำ ณ ห้องอาหารของโรงแรม (เมื่อที่ 7)
พักที่ Mercure Urabandai Resort & Spa (คืนที่ 3)
ตั้งอยู่บนสภาพแวดล้อมที่สวยงามบนภูเขามันได ให้สภาพแวดล้อมสีเขียวขจีใกล้ชิดกับธรรมชาติมาพร้อมสิ่งอำนวยความสะดวกที่ครบครันและห้องพักขนาดกว้างขวางสะดวกสบาย



วันอาทิตย์ ที่ 27 ตุลาคม 2567 (4)

แกรนด์โค สโนว์ รีสอร์ท - ถ่ายรูปปราสาทสิรุกะ - หมู่บ้านโบราณโออิจิคุคุ -
หน้าผาหินโทโนะ เฮทสึริ - อูสึโนะมิมะ

เช้า **รับประทานอาหารเช้า ณ ห้องอาหารของโรงแรม (มื้อที่ 8)**

นำท่านเดินทางโดยสารกระเช้าลอยฟ้า แกรนด์โค สโนว์ รีสอร์ท (Grandeco Snow Resort) อีก 1 ไฮไลท์ที่ต้องมา สูดยอดกิจกรรมของอุระบันไดที่ห้ามพลาด ในฤดูหนาวหิมะขาวโพลนจะปกคลุมทั่วทั้งภูเขา แต่ในฤดูใบไม้ร่วงช่วงปลายเดือนกันยายนถึงเดือนพฤศจิกายนท่านสามารถเพลิดเพลินไปกับใบไม้เปลี่ยนสีสุดอลังการตลอดระยะทางกว่า 1,400 เมตร อีกทั้งวิวด้านบนจะเห็นสีส้มของใบไม้เปลี่ยนสีที่แต่งแต้มทั่วทั้งภูเขาอุระบันได และทิวทัศน์ของทะเลสาบอินะวะชิโรอันยิ่งใหญ่

พาท่านถ่ายรูปด้านนอก ปราสาทสิรุกะ(Tsuruga Castle) หรือ “ปราสาทนกกระเรียน” เป็นปราสาทเพียงหลังเดียวในประเทศญี่ปุ่นที่มีหลังคาสีแดง และเป็น 1 ในฐานที่มั่นสุดท้ายของซามูไรในสมัยเอโดะ ถูกทำลายในปี 1874 มีการบูรณะและสร้างขึ้นใหม่โดยการจำลองของเดิม รอบตัวปราสาทสีขาวอันโดดเด่นจะถูกแต่งแต้มเป็นสีเหลืองแดงเมื่อฤดูใบไม้ร่วงมาเยือน และเป็นสีชมพูอ่อนในฤดูใบไม้ผลิ ให้ท่านได้ถ่ายรูปกับปราสาทเก็บภาพความประทับใจ



พาท่านย้อนเวลาสู่ยุคซามูไร ณ หมู่บ้านโบราณโออุจิจุกุ (Ouchijuku) จุดแวะพักของคนสมัยเอโดะ ปัจจุบันได้รับให้เป็นสถาปัตยกรรมของชาติ ตัวบ้านจะเป็นแบบดั้งเดิม มีการปรับให้เป็นร้านอาหารและร้านขายของฝาก อีกทั้งมีอาหารขึ้นชื่อคือ “เนะงิโซะปะปะ” คือ โซะปะที่ใช้ต้นหอมหนึ่งต้นเป็นตะเกียบ และเวลาทานก็ต้องทานต้นหอมไปด้วย

ระยะทางจาก แกรนด์โค สโนว์ รีสอร์ท - หมู่บ้านโบราณโออุจิจุกุ

76 กม. / 1 ชั่วโมง 30 นาที



กลางวัน

รับประทานอาหารกลางวัน ณ ภัตตาคาร Japanese Set (มื้อที่ 9)

บริการท่านด้วยเมนูขึ้นชื่อในหมู่บ้านโออุจิจุกุกับเมนูเนกิโซะปะ หรือโซะปะต้นหอม จะใช้ต้นหอมญี่ปุ่นคิบัตวโซะปะ และอาหารแทนตะเกียบ เสิร์ฟพร้อมเทมปุระและเมนูไกโอะทสึ





บริษัท ออล อิน ทราเวล จำกัด All IN TRAVEL CO., LTD

License 11/10364

543 ถนนวงศ์สว่าง แขวงบางซื่อ เขตบางซื่อ กรุงเทพมหานคร 10800 ประเทศไทย
543 Wongsawang Rd., Bang Sue, Bangkok , 10800 Thailand ☎ 0-2653-0635-9
✉ allintravel@hotmail.com 🌐 www.allintravelgroup.com 📱 ALL IN TRAVEL 📧 @allintravel

แล้วนำท่านไปยัง หน้าผาหินโทโนะ เฮทสึริ (Tono Hetsuri) ผาหินธรรมชาติสุดแปลกตา ที่เกิดจากการถูกกัดเซาะของกระแสน้ำและกระแสลมเป็นเวลากว่าล้านปี ในฤดูใบไม้ร่วงบริเวณหน้าผาจะมีสีสันสวยงามประกอบติดกับสายน้ำสีเขียวมรกต ให้ท่านได้ชื่นชมกับธรรมชาติและอากาศที่บริสุทธิ์เลือกรูปถ่ายเป็นทีระลึก

ระยะทางจาก	หมู่บ้านโบราณโออุจิจุคุ - หน้าผาหินโทโนะ เฮทสึริ	10.3 กม. / 20 นาที
------------	--	--------------------



นำท่านเดินทางสู่ เมืองอุทสึโนมิยะ (Utsunomiya) <ระยะทาง 120 กม. ใช้เวลาประมาณ 2 ชั่วโมง>

คำ

รับประทานอาหารค่ำ ณ ภัตตาคาร GYOZAKAN UTSUNOMIYA INTER (มื้อที่ 10)

บริการท่านด้วยเมนู 1 ในอาหารขึ้นชื่อ ณ เมืองอุทสึโนมิยะ กับเมนูเกี่ยวซ่า ลูกค้าสามารถรับประทานอาหารเกี่ยวซ่าได้ไม่อั้น พร้อมเครื่องดื่มซอฟท์ดริงและแอลกอฮอล์



พักที่ Candeo Hotel Utsunomiya ระดับ 4 ดาว หรือเทียบเท่า (คืนที่ 4)

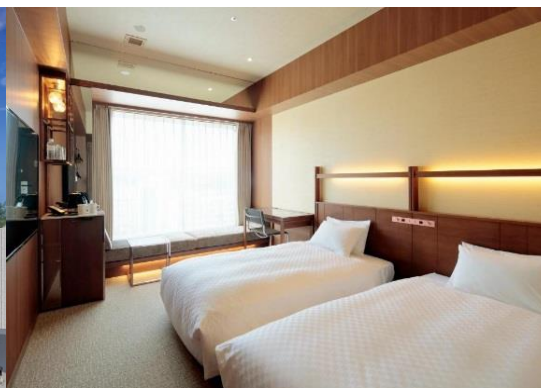

วันจันทร์ ที่ 28 ตุลาคม 2567 (5) วัดโอยะ – รูปแกะสลักเฮวะแคนนอน – ชิบูย่า

เช้า รับประทานอาหารเช้า ณ ห้องอาหารของโรงแรม (มื้อที่ 11)

จากนั้นนำท่านไปยัง **วัดโอยะ (Oya Temple)** 1 ในจุด UNSEEN ของเมืองอุสึโนมียะ เป็นวัดที่สร้างด้วยการแกะสลักเข้าไปในตัวภูเขา ให้ท่านได้ชม รูปปั้นพระโพธิสัตว์กวนอิมพันมือที่มีอายุกว่าพันปี เป็นพระพุทธรูปหินแกะสลักที่เก่าแก่ที่สุดในญี่ปุ่น และได้รับการขึ้นทะเบียนเป็นสมบัติแห่งชาติ ซึ่งชาวญี่ปุ่นนิยมมาที่นี่เพื่อขอพรให้ชีวิตร่มเย็นเป็นสุข นำท่านสักการะ **รูปแกะสลักเจ้าแม่กวนอิมเฮิวะ** (อยู่ด้านข้างวัดโอยะ) เจ้าแม่กวนอิมแห่งสันติภาพ โดยสร้างเป็นอนุสรณ์สถานในปี ค.ศ.1948 เพื่อระลึกถึงผู้ที่เสียชีวิตในช่วงสงครามโลกครั้งที่ 2

ระยะทางจาก อุสึโนมียะ - วัดโอยะ

8.3 กม. / 25 นาที

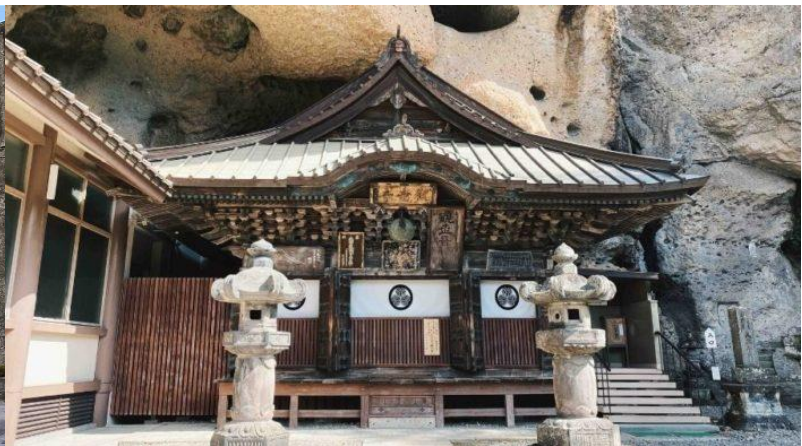

จากนั้นนำท่านเดินทางสู่ **เมืองโตเกียว <ระยะทาง 130 กม. ใช้เวลาประมาณ 2 ชั่วโมง 30 นาที>**

กลางวัน รับประทานอาหารกลางวัน ณ ภัตตาคาร บริการท่านด้วยบุฟเฟต์ซาปูทิมะ พร้อมเครื่องดื่มและซอฟต์แวร์ริง (มื้อที่ 12) รับประทานบุฟเฟต์จังโกะนาเบะ (หม้อไฟซูโม่) ที่เสิร์ฟพร้อมซาปูทิมะไม่อั้น



ภาพตัวอย่างประกอบ

นำท่านอิสระ **ช้อปปิ้งชินจูกุ** ย่านที่มีความเจริญอันดับหนึ่งของโตเกียว เป็นศูนย์รวมร้านค้าที่จัดแต่งอย่างหรูหรา นำรักหลากหลายสไตล์ มีร้านค้าชื่อดังเป็นที่เป็นที่นิยมทั้งชาวญี่ปุ่น และนักท่องเที่ยวที่มาเยือน มีทั้งสินค้าแบรนด์เนม เสื้อผ้าแฟชั่น อุปกรณ์อิเล็กทรอนิกส์ กล้องถ่ายรูปดิจิทัล กีฬาสี ขนมนวม รวมถึงเครื่องสำอางยี่ห้อดังของญี่ปุ่นไม่ว่าจะเป็น KOSE, SHISEDO KANEBO, SK-II ในราคาถูกกว่าเมืองไทยและสินค้าอื่นๆ อีกมากมายที่ท่านสามารถเลือกซื้อเป็นของขวัญกลับบ้านได้



คำ รับประกันอาหารค่ำ ณ ภัตตาคาร Rokkasen กับเมนูปิ้งย่างชื่อดัง (มื้อที่ 13)

บริการท่านด้วย ปิ้งย่างร้านดัง “Rokkasen” ซึ่งการันตีความอร่อยด้วยรายการ TV. แชมป์เปียน ... มื้อนี้ให้ท่านได้เลือกอ้มอร่อยกับ “เนื้อย่าง” มีให้เลือกเป็นส่วน “สัน” “ซี่โครง” หรือ “สะโพก” อย่างจนสุกหอม รสชาติ อร่อยนุ่มลิ้นจนแทบละลายได้ในปากจริงๆคะ ต้องทานคู่กับ “ข้าวหุงมันปู” และ “น้ำจิ้มพอนสี” รสเปรี้ยวๆ ผักสดนานาชนิด และตามด้วยเครื่องเคียง อาทิ “กิมจิ” “สลัดผักสด” ตบท้ายด้วย “ไอศกรีม” ให้ท่านได้อิ่มอร่อย พร้อมเครื่องดื่มเป็น “Alcohol & Soft Drink” แบบไม่อั้นเลยคะ



พักที่ Groove Shinjuku ระดับ 4 ดาว หรือเทียบเท่า (คืนที่ 5)

วันอังคาร ที่ 29 ตุลาคม 2567 (6) อิสระตามอัธยาศัย - วัดอาซากุสะ - มิซึยูเอท์เล็ท - สนามบินนานาชาติ

เช้า รับประทานอาหารเช้า ณ ห้องอาหารของโรงแรม (มื้อที่ 14)

ช่วงเช้าอิสระท่านในการท่องเที่ยวหรือช้อปปิ้งตามอัธยาศัย จนกระทั่งเวลานัดหมาย

กลางวัน อิสระรับประทานอาหารกลางวันตามอัธยาศัย Cash Back (มื้อที่ 15) (ท่านละ 2,000 เยน)

บ่าย
จากนั้นนมัสการเจ้าแม่กวนอิมทองคำ ณ **วัดอาซากุสะ (Asakusa Temple)** วัดที่ได้ชื่อว่าเป็นวัดที่มีความศักดิ์สิทธิ์ และได้รับความเคารพนับถือมากที่สุดแห่งหนึ่งในกรุงโตเกียว ภายในประดิษฐานองค์เจ้าแม่กวนอิมทองคำที่ศักดิ์สิทธิ์ ขนาด 5.5 เซนติเมตร ซึ่งมักจะมีผู้คนมาราบไหว้ขอพรเพื่อความเป็นสิริมงคลตลอดทั้งปี ประกอบกับภายในวัดยังเป็นที่ตั้งของโคมไฟยักษ์ที่มีขนาดใหญ่ที่สุดในโลกด้วยความสูง 4.5 เมตร ซึ่งแขวนห้อยอยู่ ณ ประตูทางเข้าที่อยู่ด้านหน้าสุดของวัด ที่มีชื่อว่า “Kaminari Mon หรือ ประตูฟ้าคาร์ณ” บริเวณทางเข้าสู่ตัววิหารจะมี **ถนนนากามิเซะ (Nakamise Shopping Street)** ซึ่งเป็นที่ตั้งของร้านค้าขายของที่ระลึกพื้นเมืองต่างๆ มากมาย ให้ทุกท่านได้เลือกซื้อเป็นของฝากของที่ระลึก



นำท่านเดินทางสู่ **มิทซึยู เอท์เล็ท พาร์ค คิซาราสึ (Mitsui Outlet Park Kisarazu)** เป็นเอาท์เล็ตมอลล์ที่เป็นที่นิยมในหมู่คนญี่ปุ่น มีร้านค้าแบรนด์ต่างๆ รวม 308ร้าน นับเป็นศูนย์การค้าที่ใหญ่ในประเทศญี่ปุ่น ให้ท่านได้ช้อปปิ้งสินค้าแบรนด์ดังยี่ห้อต่างๆ เช่น CATH KIDTON, ASICS, BEAMS, BURBERRY, COACH, CROCS, GAP, LACOSTE, KATE SPADE, LEGO, MARK JACOBS, ONITSUKA TIGER, PAUL SMITH, SEIKO และแบรนด์อื่นๆ อีกมากมาย





บริษัท ออล อิน ทราเวล จำกัด ALL IN TRAVEL CO., LTD

License 11/10364

543 ถนนวงศ์สว่าง แขวงบางซื่อ เขตบางซื่อ กรุงเทพมหานคร 10800 ประเทศไทย
543 Wongsawang Rd., Bang Sue, Bangkok , 10800 Thailand ☎ 0-2653-0635-9
✉ allintravel@hotmail.com 🌐 www.allintravelgroup.com 📱 ALL IN TRAVEL 📧 @allintravel

รับประทานมื้อเย็นก่อนขึ้นเครื่องกลับ ณ ภัตตาคารในโอโดบะ กับเมนูบุฟเฟ่ต์นานาชาติ ลูกค้าสามารถทานได้ไม่อั้น 90 นาที พร้อมเครื่องดื่มซอฟท์ดริง



20.00 น. นำท่านเดินทางเข้าสู่สนามบินฮานดะ

วันพุธ ที่ 30 ตุลาคม 2567 (7) กรุงเทพฯ(สุวรรณภูมิ)

00.20 น. ออกเดินทางกลับสู่กรุงเทพฯ โดยสายการบินไทย เที่ยวบินที่ TG661

05.25 น. เดินทางถึงสนามบินสุวรรณภูมิ พร้อมกับความประทับใจเต็มเปี่ยม

หมายเหตุ: ทางบริษัท ฯ ขอสงวนสิทธิ์ในการเปลี่ยนแปลงโปรแกรมการเดินทางกรณีเกิดเหตุสุดวิสัยเช่นการประท้วง การหยุดงาน เหตุจลาจล ภัยธรรมชาติ หรือการจราจรที่ติดปกติ โดยมีต้องแจ้งให้ทราบล่วงหน้าโดยทางบริษัทจะคำนึงถึง ประโยชน์ และความพึงพอใจของผู้เดินทางเป็นหลัก
ภาพถ่ายเพื่อการนำเสนอโปรแกรมทัวร์เท่านั้น



อัตราค่าบริการทัวร์

อัตราค่าบริการ		ราคา/ท่าน
ผู้ใหญ่พักห้องคู่ ห้องละ 2 ท่าน (ราคาสำหรับกรุป 10 ท่าน)	ท่านละ	128,800.- บาท
พักเดี่ยวเพิ่ม	ท่านละ	20,000.- บาท

อภินันทนาการ

- Sim2fly 1 ซิม/ท่าน
- Travel Set / 1 ท่าน
- ของพรีเมียม เช่น หมอนรองคอ หรือ ซองใส่ PASSPORT

อัตราค่าบริการนี้รวม

- ค่าตั๋วเครื่องบินสายการบินไทย (TG)
- ค่าอาหารตามที่ระบุในรายการ/ ค่าที่พักตามที่ระบุเอาไว้ในรายการหรือเทียบเท่า / ค่าธรรมเนียมเข้าชมสถานที่ต่างๆ
- ค่ายานพาหนะทุกชนิดสำหรับนำเที่ยว ตามที่ระบุไว้ในรายการโดยตามกฎหมายระบุไม่เกิน 10 ชั่วโมงต่อวัน
- ค่าหัวหน้าทัวร์ผู้ชำนาญเส้นทางดูแลตลอดการเดินทาง 1 ท่าน
- ค่าทิปมัคคุเทศก์ท้องถิ่น/ ค่าทิปคนขับรถ
- ค่าน้ำดื่มบนรถ 1 ขวด /วัน /คน
- ค่าประกันชีวิตกรณีอุบัติเหตุในระหว่างการเดินทาง

อัตราค่าบริการนี้ไม่รวม

- ภาษีมูลค่าเพิ่ม 7 % และค่าภาษีหัก ณ ที่จ่าย 3%
- ค่าระวางขนส่งที่สายการบินเก็บเพิ่มเนื่องจากกระเป๋าเดินทางใบใหญ่มีน้ำหนักเกิน (ขึ้นอยู่กับคลาสของตัวเครื่องบินที่จอง)
- ค่าทิปหัวหน้าทัวร์ (ตามความพึงพอใจของผู้ได้รับบริการ)
- ค่าใช้จ่ายส่วนตัวนอกเหนือจากรายการที่ระบุ เช่น ค่าเครื่องดื่มและค่าอาหารที่สั่งเพิ่มเอง ค่าโทรศัพท์ ค่าซักรีด ค่าอาหารและเครื่องดื่มสั่งพิเศษจากรายการ ค่าซักรีด ค่าโทรศัพท์ทางไกล ค่าอินเทอร์เน็ต ฯลฯ (กรุณาสอบถามจากหัวหน้าทัวร์ก่อนการให้บริการ)
- ค่าทำหนังสือเดินทาง/ ค่าทำใบอนุญาตกลับเข้าประเทศของคนต่างชาติ หรือ คนต่างด้าว (เป็นหน้าที่ของผู้เดินทางในการจัดทำเอง)
- ค่าปรับ สำหรับน้ำหนักกระเป๋าเดินทางที่เกินจากที่ทางสายการบินกำหนดไว้

หมายเหตุ:บริษัท ขออนุญาตสงวนสิทธิ์ในการยกเลิก หรือเปลี่ยนแปลงราคากรณีผู้เดินทางน้อยกว่า 10 ท่าน